

## Rapport de repérage des matériaux et produits contenant de l'amiante avant réalisation de travaux dans un immeuble bâti

Selon le Décret 2017-899 du 9 mai 2017, pris en application de l'article L.4412-2 du Code du travail. Méthodologie d'intervention et contenu du rapport selon l'arrêté du 16 juillet 2019 relatif au repérage de l'amiante avant certaines opérations dans les immeubles bâtis, selon l'arrêté du 14 Décembre 2021 et selon la norme NF X 46-020 d'août 2017 (2ème tirage) "Repérage des matériaux et produits contenant de l'amiante dans les immeubles bâtis – Mission et méthodologie."

### A - RENSEIGNEMENTS ADMINISTRATIFS



#### A-1 DÉSIGNATION DE L'IMMEUBLE

Adresse : 9 RUE ARAGON 18240 BELLEVILLE SUR LOIRE

Référence client : BVIL-MI\_BVIL-MI-9A\_007499

Désignation : Autres Privatif

Date de construction : Avant 2020

#### A-3 OPÉRATEUR DE REPÉRAGE

Nom : AUPETIT MATHIS

Accompagnateur : GUILLOU MELVIL (0 800 400 100)

Date de repérage : 24/10/2023

Numéro attestation : CPDI6337

Délivré le : 12/04/2022

Le présent rapport est établi par une personne dont les compétences sont certifiées par ICERT - Parc d'Affaires, Espace Performance – Bât K - 35760 ST Grégoire



#### A-2 PROPRIÉTAIRE / DONNEUR D'ORDRE

Propriétaire :  
Société SA D'H.L.M. FRANCE LOIRE  
33 Rue du Faubourg de Bourgogne - CS 51557  
45000 ORLEANS

Donneur d'ordre :  
Société SA D'H.L.M. FRANCE LOIRE  
33 Rue du Faubourg de Bourgogne - CS 51557  
45000 ORLEANS

#### A-4 SOCIÉTÉ

Société & Siret : AC Environnement (N° 44135591400298)

Date du rapport : 16/11/2023

Assurance : HDI Global SE 76208471-30015

A Riorges, le 16/11/2023

PRÉSENCE D'AMIANTE DANS LE CADRE DE LA MISSION

Oui

PRÉSENCE DE LOCAUX OU PARTIES DE LOCAUX NON VISITÉS ET OU  
DE COMPOSANTS OU PARTIES DE COMPOSANTS NON INSPECTÉS

Oui

Le présent rapport ne peut être reproduit que dans son intégralité.

## B - SOMMAIRE

### A - Renseignements administratifs

- A-1 - Désignation de l'immeuble
- A-2 - Propriétaire / Donneur d'ordre
- A-3 - Opérateur de repérage
- A-4 - Société

### B - Sommaire

### C - Locaux ou parties de locaux et composants ou parties de composant

- C-1 - Locaux visités
- C-2 - Locaux ou partie(s) de locaux non visité(s) et composant(s) ou partie(s) de composant non inspecté(s)

### D- Etude préalable

- D-1 - Descriptif des travaux envisagés
- D-2 - Périmètre du bâtiment concerné
- D-3 - Objectif de la mission
- D-4 - Document(s) mis à disposition
- D-5 - Périmètre et programme de repérage de l'opérateur
- D-6 - Motifs de réduction ou d'augmentation du nombre de prélèvements
- D-7 - Adjonction(s) ou exclusion(s) par rapport à la norme NF 46-020
- D-8 - Conditions existantes au moment du prélèvement

### E - Conditions de repérage

- E-1 - Modalités de repérage
- E-2 - Moyens d'investigation
- E-3 - Obligations de communication du rapport de repérage

### F - Conclusions

- F-1 - Conclusion(s) du présent rapport de repérage
- F-2 - Réserves / Commentaires

### G - Grille de résultats du repérage

### Annexes

- Annexe : Plans
- Annexe : Reportage photographique
- Annexe : Grille d'évaluation de l'état de conservation
- Annexe : Prélèvements et analyses

## C - LOCAUX OU PARTIE(S) DE LOCAUX ET COMPOSANT(S) OU PARTIE(S) DE COMPOSANT

### C-1 LISTE DES LOCAUX VISITÉS

RDC - logement 9 - Vol 1 (Espace extérieur privatif)	RDC - logement 9 - Vol 2 (Dégagement)
RDC - logement 9 - Vol 3 (Séjour)	RDC - logement 9 - Vol 4 (Cuisine)
RDC - logement 9 - Vol 5 (WC)	RDC - logement 9 - Vol 6 (Autre local privatif)
RDC - logement 9 - Vol 7 (Parking couvert privatif)	R+1 - logement 9 - Vol 8 (Dégagement)
R+1 - logement 9 - Vol 9 (Autre local privatif)	R+1 - logement 9 - Vol 10 (Chambre 1)
R+1 - logement 9 - Vol 11 (Chambre 2)	R+1 - logement 9 - Vol 12 (Autre local privatif)
R+1 - logement 9 - Vol 13 (Salle de bains)	

### C-2 LOCAUX OU PARTIE(S) DE LOCAUX NON VISITÉ(S) ET COMPOSANT(S) OU PARTIE(S) DE COMPOSANT NON INSPECTÉ(S)

Localisation / Désignation	Justification	Investigation complémentaire restant à réaliser
Vol 13 (Salle de bains) - R+1 - logement 9	Inaccessible sans sondage destructif	Tablier de la baignoire Inaccessible sans sondage destructif



## D - ÉTUDE PRÉALABLE

### D-1 PROGRAMME DE TRAVAUX DU DONNEUR D'ORDRE

#### TRAVAUX ÉNERGÉTIQUES

- o Reprise isolation thermique par l'intérieur (uniquement MI à Etage types 2 et 3: Rampant, bas de rampant et plancher bas de rampant)
- o Remplacement de l'installation de ventilation par une VMC simple flux hygro B (toutes les MI)
- o Mise en place de pompe à chaleur Air-Air (toutes les MI)

#### TRAVAUX D'ACCESSIBILITÉS

- o Reprise de seuil (uniquement les MI de plain-pied Type 1)
- o Remplacement de porte d'entrée (uniquement les MI de plain-pied Type 1)

#### TRAVAUX STRUCTURELS

- o Renforcement du plancher haut RdC (uniquement sur 8 MI)

#### TRAVAUX DE CONFORT/QUALITÉ

- o Reprise de plâtrerie et de menuiserie intérieure suite reprise structurelle
- o Remplacement de revêtement de sol suite reprise structurelle
- o Mise en peinture suite reprise structurelle
- o Dépose / repose de porte de garage
- o Révision de la couverture et démoissage
- o Remplacement des dessous de toiture
- o Révision et mise en peinture des boiserie extérieures (Volets et chiens assis)
- o Reprise d'une terrasse (uniquement 1 MI)
- o Modification réseau/fourreau pour raccordement fibre optique

En résumé, les travaux impacteront l'ensemble des éléments extérieurs ainsi que l'intérieur (murs et du sol au plafond,...).

### D-2 PÉRIMÈTRE DU BATIMENT CONCERNÉ DÉFINI PAR LE DONNEUR D'ORDRE

le périmètre concerne le logement et son extérieur

### D-3 OBJECTIF DE LA MISSION

Ce repérage a pour objectif d'identifier et localiser les matériaux et produits contenant de l'amiante incorporés ou faisant indissociablement corps avec l'immeuble ou la partie d'immeuble sur lequel des travaux sont programmés.

## D-4 DOCUMENTS MIS A DISPOSITION PAR LE DONNEUR D'ORDRE

Aucun

## D-5 PROGRAMME ET PÉRIMÈTRE DE REPÉRAGE DÉFINI PAR L'OPÉRATEUR DE REPÉRAGE

Sur la base de la liste en annexe 1 de l'arrêté du 16 juillet 2019, ainsi que sur la base des informations transmises par le donneur d'ordre et après étude du périmètre et du programme de travaux envisagé, nous avons inspecté tous les matériaux ou produits susceptibles de contenir de l'amiante affectés par les travaux pour les ouvrages ou composants de la construction

Ouvrage ou composant de la construction inspecté	Plan de l'immeuble	Locaux	Localisation
Façades	RDC - logement 9	Vol 1 (Espace extérieur privatif)	
Parois verticales intérieures et enduits	RDC - logement 9	Vol 2 (Dégagement) - Vol 3 (Séjour) - Vol 4 (Cuisine) - Vol 5 (WC) - Vol 6 (Autre local privatif) - Vol 7 (Parking couvert privatif)	
Plafond et faux-plafonds	RDC - logement 9	Vol 2 (Dégagement) - Vol 3 (Séjour) - Vol 4 (Cuisine) - Vol 5 (WC) - Vol 6 (Autre local privatif)	
Revêtement de sol	RDC - logement 9	Vol 2 (Dégagement) - Vol 3 (Séjour) - Vol 4 (Cuisine) - Vol 5 (WC) - Vol 6 (Autre local privatif) - Vol 7 (Parking couvert privatif)	
Revêtement de mur	RDC - logement 9	Vol 4 (Cuisine) - Vol 6 (Autre local privatif)	
Parois verticales intérieures et enduits	R+1 - logement 9	Vol 8 (Dégagement) - Vol 9 (Autre local privatif) - Vol 10 (Chambre 1) - Vol 11 (Chambre 2) - Vol 12 (Autre local privatif) - Vol 13 (Salle de bains)	
Plafond et faux-plafonds	R+1 - logement 9	Vol 8 (Dégagement) - Vol 9 (Autre local privatif) - Vol 10 (Chambre 1) - Vol 11 (Chambre 2) - Vol 12 (Autre local privatif) - Vol 13 (Salle de bains)	
Revêtement de sol	R+1 - logement 9	Vol 8 (Dégagement) - Vol 9 (Autre local privatif) - Vol 10 (Chambre 1) - Vol 11 (Chambre 2) - Vol 12 (Autre local privatif) - Vol 13 (Salle de bains)	
Revêtement de mur	R+1 - logement 9	Vol 13 (Salle de bains)	

## D-6 MOTIF(S) AYANT PU CONDUIRE A RÉDUIRE OU AUGMENTER LE NOMBRE DE PRÉLÈVEMENTS TEL QU'INDIQUÉ EN ANNEXE A DE LA NORME NF 46-020 POUR CHACUN DES MATÉRIELUX ET PRODUITS REPÉRÉS

Néant.

**D-7** ADJONCTION(S) OU EXCLUSIONS PAR RAPPORT A LA NORME NF 46-020

Néant.

**D-8** CONDITIONS EXISTANTES AU MOMENT DU PRÉLÈVEMENT SUSCEPTIBLES  
D'INFLUENCER L'INTERPRÉTATION DES RÉSULTATS DES ANALYSES

Néant.

## E - CONDITIONS DE REPÉRAGE

### E-1 MODALITÉS DE REPÉRAGE

Dans un premier temps, dans le périmètre des travaux, et selon le programme de repérage découlant du programme des travaux envisagés, l'opérateur de repérage recherche la présence de Matériaux et Produits Susceptibles de Contenir de l'Amiante (MPSCA) faisant indissociablement corps avec le bâti et qui seront sollicités directement ou indirectement par les travaux. Ces MPSCA correspondent entre autre aux parties d'ouvrages ou de composants à inspecter ou à sonder de la « Liste non exhaustive des matériaux ou produits susceptibles de contenir de l'amiante à repérer » de l'annexe 1 de l'arrêté du 16 juillet 2019 relatif au repérage de l'amiante avant certaines opérations dans les immeubles bâtis. Toutefois, cette liste n'étant pas exhaustive, s'il a connaissance d'autres MPSCA, il les repère également.

L'inspection des ouvrages doit être exhaustive. Le repérage peut nécessiter des sondages destructifs ou des démontages particuliers. Par exemple, il convient de procéder aux investigations suivantes :

- les pléniums doivent être inspectés ;
- les gaines techniques doivent être contrôlées ;
- les cloisons démontables doivent être examinées (têtes, pieds et joints de la cloison, réservations) ;
- les éléments de façade, gaines maçonnées, joints de cloisons devront être sondés ou démontés s'il y a présomption de présence de matériaux contenant de l'amiante.

L'ensemble du périmètre du bâtiment concerné par les travaux doit être visité et inspecté. En cas de défaut d'accessibilité du fait du donneur d'ordre et alors que l'opérateur lui a au préalable demandé les moyens d'accès adaptés (démontage spécifique, ouverture de gaine ou de volume vide sans accès prévu, fourniture de nacelle, etc.), l'opérateur rédigera un pré-rapport.

Lorsque, dans des cas très exceptionnels et qui doivent être justifiés, certaines parties d'ouvrages ne sont pas accessibles avant que les travaux ne commencent, l'opérateur de repérage rédige un rapport dans lequel il émet les réserves correspondantes et préconise les investigations approfondies complémentaires qui devront être réalisées entre les différentes étapes des travaux.

Il examine de façon exhaustive tous les locaux et parties de locaux situés dans le périmètre des travaux. La définition de zones présentant des similitudes d'ouvrage permet d'optimiser le nombre de prélèvements qui sont transmis pour analyse. Les sondages itératifs et comparatifs permettent de déterminer les limites et l'étendue des zones présentant des similitudes d'ouvrage.

Dans un second temps, et pour chacun des ouvrages ou composants repérés, en fonction des informations dont il dispose et de sa connaissance des matériaux et produits utilisés, il atteste, le cas échéant, de la présence ou de l'absence d'amiante. En cas de doute et selon les prescriptions réglementaires et normatives il détermine les prélèvements et analyses de matériaux nécessaires pour conclure.

Conformément aux prescriptions de l'arrêté du 16 juillet 2019 et de la norme NF X46-020 d'août 2017 (2ème tirage), les analyses des échantillons de ces produits et matériaux sont réalisées couches par couches par un organisme accrédité par le COFRAC.

L'opérateur de repérage veille à la traçabilité des échantillons prélevés : ces échantillons sont repérés de manière que les ouvrages dans lesquels ils ont été prélevés puissent être identifiés.

### E-2 MOYENS D'INVESTIGATION

Pour la réalisation de notre repérage, nos moyens d'investigations mis en œuvre garantissent la réalisation d'investigations approfondies destructives et non destructives, telles que :

- Dépose de certains blocs prises pour examiner la composition interne des cloisons.
- Dépose des éléments de finition (plinthes, couvre-joints, etc) des cloisons démontables pour examiner les têtes, pieds et joints de ces cloisons.
- Détermination des sondages destructifs ou les démontages particuliers nécessaires pour permettre d'accéder aux matériaux susceptibles de contenir de l'amiante (élément de façade, gaine maçonnée, joint de cloisons, etc). Dans le cas où le risque de découverte de matériaux et produits friables contenant de l'amiante est probable, les moyens de prévention adéquats devront être mis en œuvre.
- Classement des matériaux et produits selon leurs caractéristiques.
- Prélèvements pour déterminer par analyse, lorsque les marquages des matériaux ou les documents consultés par l'opérateur de repérage ne lui ont pas permis de conclure, la présence effective d'amiante dans des matériaux et produits susceptibles d'en contenir.

### E-3 OBLIGATIONS DE COMMUNICATION DU RAPPORT DE REPERAGE

Le présent rapport est à communiquer à toute personne physique ou morale amenée à concevoir, organiser ou exécuter des travaux dans l'immeuble bâti.

Il est rappelé en outre les dispositions de l'article 11 de l'arrêté du 16/07/2019 :

« Si le donneur d'ordre n'est pas le propriétaire de l'immeuble bâti concerné par la mission de repérage, il adresse à ce dernier une copie du rapport établi par l'opérateur de repérage. En cas de mission de repérage portant sur une partie privative d'un immeuble collectif à usage d'habitation, son propriétaire met à jour le contenu du « dossier amiante - parties privatives » (DAPP) prévu au I de l'article R. 1334-29-4 du code de la santé publique, en y intégrant les données issues du rapport ou du pré-rapport de repérage amiante avant travaux. Il tient à disposition et communique ce DAPP, ainsi complété, selon les modalités prévues au II de l'article R. 1334-29-4 du code de la santé publique.

En cas de mission de repérage portant sur les parties communes d'un immeuble collectif à usage d'habitation ou sur un immeuble non utilisé à fin d'habitation, son propriétaire met à jour le contenu du « dossier technique amiante » (DTA) prévu au I de l'article R. 1334-29-5 du code de la santé publique ainsi que de sa fiche récapitulative, en y intégrant les données issues du rapport ou du pré-rapport de repérage amiante avant travaux. Il tient à disposition et communique ce DTA, ainsi complété, selon les modalités prévues au II de l'article R. 1334-29-5 du code de la santé publique.

En cas de mission de repérage portant sur tout ou partie d'un immeuble d'habitation ne comprenant qu'un seul logement, son propriétaire conserve le rapport ou le pré-rapport restituant les conditions de réalisation et les conclusions de cette recherche d'amiante avant travaux. Il communique ce rapport ou ce pré-rapport, sur leur demande, à toute personne physique ou morale appelée à effectuer des travaux dans l'immeuble bâti ainsi qu'aux agents de contrôle de l'inspection du travail mentionnés à l'article L. 8211-1 du code du travail, aux agents du service de prévention des organismes de sécurité sociale et, en cas d'opération relevant du champ de l'article R. 4534-1 du code du travail, de l'organisme professionnel de prévention du bâtiment et des travaux publics. »



## F - CONCLUSIONS

### F-1 CONCLUSIONS(S) DU PRÉSENT RAPPORT DE REPÉRAGE

Dans le cadre de la mission objet du présent rapport, il a été repéré des matériaux et produits contenant de l'amiante.

Localisation	Catégorie	Composant	Partie de composant	Sur avis / réf pré.
Vol 6 (Autre local privatif)	Revêtement de sol	Revêtement de sol	Dalles plastiques	P5 Phase 2
Vol 2 (Dégagement)	Revêtement de sol	Revêtement de sol	Dalles plastiques	P5 Phase 2
Vol 3 (Séjour)	Revêtement de sol	Revêtement de sol	Dalles plastiques	P5 Phase 2
Vol 6 (Autre local privatif)	Revêtement de sol	Revêtement de sol	Colle bitumeuse	P6 Phase 2
Vol 2 (Dégagement)	Revêtement de sol	Revêtement de sol	Colle bitumeuse	P6 Phase 2
Vol 3 (Séjour)	Revêtement de sol	Revêtement de sol	Colle bitumeuse	P6 Phase 2
Vol 5 (WC)	Revêtement de sol	Revêtement de sol	Dalles plastiques	P11
Vol 4 (Cuisine)	Revêtement de sol	Revêtement de sol	Dalles plastiques	P11
Vol 5 (WC)	Revêtement de sol	Revêtement de sol	Colle bitumeuse	P12
Vol 4 (Cuisine)	Revêtement de sol	Revêtement de sol	Colle bitumeuse	P12

L'attention du donneur d'ordre/maître d'ouvrage/propriétaire est attirée sur le fait qu'en présence de locaux ou de partie de locaux non visités, de composants ou de parties de composant non inspectés faisant partie du périmètre et du programme des travaux, l'information sur la présence ou l'absence d'amiante ne peut être considérée comme exhaustive et ses obligations réglementaires de repérage définies aux articles R4412 - 97 et suivants du Code du travail ne sont pas remplies. Des investigations approfondies complémentaires seront à réaliser lorsque ces locaux/ parties de locaux, composant ou partie de composant seront accessibles de manière sécurisée.

Localisation	Matériau	Justification	Investigation complémentaire restant à réaliser	Moyen d'accès à mettre en oeuvre
Vol 13 (Salle de bains) - R+1 - logement 9		Inaccessible sans sondage destructif	Tablier de la baignoire Inaccessible sans sondage destructif	

### F-2 RÉSERVES / COMMENTAIRES

Exhaustivité des volumes sous doublages (Encoffrements, faux-plafonds, parquets, revêtements de sol, mur et plafond, bardages, doublages Placoplatre, isolations, calorifugeages, joints de menuiserie, etc.), un seul et même sondage étant représentatif d'une zone homogène (Norme NF X 46-020).



## GRILLE DE RÉSULTAT DU REPÉRAGE

### R+1 - logement 9

Localisation	Categorie	Composant	Partie de composant	Réf action	Description	Précision	Ref photo	Ref prél.	Descriptif	Résultat	Conclusion
Vol 8 (Dégagement)	Plafond et faux-plafonds	Plafonds	Jonction entre panneaux préfabriqués	S4	Sondage et extension de la ZPSO du prélèvement P1		002ER685931 n°1 - 1	P1	Peinture / Enduit / Papier / Enduit / Carton / Plâtre - Effritable / Effritable / Souple Fibreux / Effritable / Souple Fibreux / Effritable - Blanc / Blanc / Beige / Blanc / Marron / Blanc	Négatif	Négatif sur analyse
Vol 9 (Autre local privatif)	Plafond et faux-plafonds	Plafonds	Jonction entre panneaux préfabriqués	S5	Sondage et extension de la ZPSO du prélèvement P1		002ER685931 n°1 - 1	P1	Peinture / Enduit / Papier / Enduit / Carton / Plâtre - Effritable / Effritable / Souple Fibreux / Effritable / Souple Fibreux / Effritable - Blanc / Blanc / Beige / Blanc / Marron / Blanc	Négatif	Négatif sur analyse
Vol 10 (Chambre 1)	Plafond et faux-plafonds	Plafonds	Jonction entre panneaux préfabriqués	S6	Sondage et extension de la ZPSO du prélèvement P1		002ER685931 n°1 - 1	P1	Peinture / Enduit / Papier / Enduit / Carton / Plâtre - Effritable / Effritable / Souple Fibreux / Effritable / Souple Fibreux / Effritable - Blanc / Blanc / Beige / Blanc / Marron / Blanc	Négatif	Négatif sur analyse



### R+1 - logement 9

Localisation	Categorie	Composant	Partie de composant	Réf action	Description	Précision	Ref photo	Ref prél.	Descriptif	Résultat	Conclusion
Vol 11 (Chambre 2)	Plafond et faux-plafonds	Plafonds	Jonction entre panneaux préfabriqués	S7	Sondage et extension de la ZPSO du prélèvement P1		002ER685931 n°1 - 1	P1	Peinture / Enduit / Papier / Enduit / Carton / Plâtre - Effritable / Effritable / Souple Fibreux / Effritable / Souple Fibreux / Effritable - Blanc / Blanc / Beige / Blanc / Marron / Blanc	Négatif	Négatif sur analyse
Vol 12 (Autre local privatif)	Plafond et faux-plafonds	Plafonds	Jonction entre panneaux préfabriqués	S8	Sondage et extension de la ZPSO du prélèvement P1		002ER685931 n°1 - 1	P1	Peinture / Enduit / Papier / Enduit / Carton / Plâtre - Effritable / Effritable / Souple Fibreux / Effritable / Souple Fibreux / Effritable - Blanc / Blanc / Beige / Blanc / Marron / Blanc	Négatif	Négatif sur analyse
Vol 8 (Dégagement) - Vol 9 (Autre local privatif) - Vol 10 (Chambre 1) - Vol 11 (Chambre 2) - Vol 12 (Autre local privatif)	Plafond et faux-plafonds	Plafonds	Jonction entre panneaux préfabriqués	S4 - S5 - S6 - S7 - S8	Sondage et extension de la ZPSO du prélèvement P1		002ER685931 n°1 - 1	P1	Peinture / Enduit / Papier / Enduit / Carton / Plâtre - Effritable / Effritable / Souple Fibreux / Effritable / Souple Fibreux / Effritable - Blanc / Blanc / Beige / Blanc / Marron / Blanc	Négatif	Négatif sur analyse



### R+1 - logement 9

Localisation	Categorie	Composant	Partie de composant	Réf action	Description	Précision	Ref photo	Ref prél.	Descriptif	Résultat	Conclusion
Vol 8 (Dégagement)	Parois verticales intérieures et enduits	Cloisons légères ou préfabriquées	Jonction entre panneaux préfabriqués	S25	Sondage et extension de la ZPSO du prélèvement P2		002ER68 5931 n°2 - 1	P2	Peinture / Enduit / Papier / Enduit / Carton / Plâtre - Effritable / Effritable / Souple Fibreux / Effritable / Souple Fibreux / Effritable - Blanc / Blanc / Beige / Blanc / Marron / Blanc	Négatif	Négatif sur analyse
Vol 8 (Dégagement)	Parois verticales intérieures et enduits	Cloisons légères ou préfabriquées	Jonction entre panneaux préfabriqués	S26	Sondage et extension de la ZPSO du prélèvement P2		002ER68 5931 n°2 - 1	P2	Peinture / Enduit / Papier / Enduit / Carton / Plâtre - Effritable / Effritable / Souple Fibreux / Effritable / Souple Fibreux / Effritable - Blanc / Blanc / Beige / Blanc / Marron / Blanc	Négatif	Négatif sur analyse
Vol 8 (Dégagement)	Parois verticales intérieures et enduits	Cloisons légères ou préfabriquées	Jonction entre panneaux préfabriqués	S27	Sondage et extension de la ZPSO du prélèvement P2		002ER68 5931 n°2 - 1	P2	Peinture / Enduit / Papier / Enduit / Carton / Plâtre - Effritable / Effritable / Souple Fibreux / Effritable / Souple Fibreux / Effritable - Blanc / Blanc / Beige / Blanc / Marron / Blanc	Négatif	Négatif sur analyse

**R+1 - logement 9**

Localisation	Categorie	Composant	Partie de composant	Réf action	Description	Précision	Ref photo	Ref prél.	Descriptif	Résultat	Conclusion
Vol 8 (Dégagement)	Parois verticales intérieures et enduits	Cloisons légères ou préfabriquées	Jonction entre panneaux préfabriqués	S28	Sondage et extension de la ZPSO du prélèvement P2		002ER68 5931 n°2 - 1	P2	Peinture / Enduit / Papier / Enduit / Carton / Plâtre - Effritable / Effritable / Souple Fibreux / Effritable / Souple Fibreux / Effritable - Blanc / Blanc / Beige / Blanc / Marron / Blanc	Négatif	Négatif sur analyse
Vol 8 (Dégagement)	Parois verticales intérieures et enduits	Cloisons légères ou préfabriquées	Jonction entre panneaux préfabriqués	S29	Sondage et extension de la ZPSO du prélèvement P2		002ER68 5931 n°2 - 1	P2	Peinture / Enduit / Papier / Enduit / Carton / Plâtre - Effritable / Effritable / Souple Fibreux / Effritable / Souple Fibreux / Effritable - Blanc / Blanc / Beige / Blanc / Marron / Blanc	Négatif	Négatif sur analyse
Vol 8 (Dégagement)	Parois verticales intérieures et enduits	Cloisons légères ou préfabriquées	Jonction entre panneaux préfabriqués	S30	Sondage et extension de la ZPSO du prélèvement P2		002ER68 5931 n°2 - 1	P2	Peinture / Enduit / Papier / Enduit / Carton / Plâtre - Effritable / Effritable / Souple Fibreux / Effritable / Souple Fibreux / Effritable - Blanc / Blanc / Beige / Blanc / Marron / Blanc	Négatif	Négatif sur analyse



### R+1 - logement 9

Localisation	Categorie	Composant	Partie de composant	Réf action	Description	Précision	Ref photo	Ref prél.	Descriptif	Résultat	Conclusion
Vol 8 (Dégagement)	Parois verticales intérieures et enduits	Cloisons légères ou préfabriquées	Jonction entre panneaux préfabriqués	S31	Sondage et extension de la ZPSO du prélèvement P2		002ER68 5931 n°2 - 1	P2	Peinture / Enduit / Papier / Enduit / Carton / Plâtre - Effritable / Effritable / Souple Fibreux / Effritable / Souple Fibreux / Effritable - Blanc / Blanc / Beige / Blanc / Marron / Blanc	Négatif	Négatif sur analyse
Vol 12 (Autre local privatif)	Parois verticales intérieures et enduits	Cloisons légères ou préfabriquées	Jonction entre panneaux préfabriqués	S32	Sondage et extension de la ZPSO du prélèvement P2		002ER68 5931 n°2 - 1	P2	Peinture / Enduit / Papier / Enduit / Carton / Plâtre - Effritable / Effritable / Souple Fibreux / Effritable / Souple Fibreux / Effritable - Blanc / Blanc / Beige / Blanc / Marron / Blanc	Négatif	Négatif sur analyse
Vol 12 (Autre local privatif)	Parois verticales intérieures et enduits	Cloisons légères ou préfabriquées	Jonction entre panneaux préfabriqués	S33	Sondage et extension de la ZPSO du prélèvement P2		002ER68 5931 n°2 - 1	P2	Peinture / Enduit / Papier / Enduit / Carton / Plâtre - Effritable / Effritable / Souple Fibreux / Effritable / Souple Fibreux / Effritable - Blanc / Blanc / Beige / Blanc / Marron / Blanc	Négatif	Négatif sur analyse



### R+1 - logement 9

Localisation	Categorie	Composant	Partie de composant	Réf action	Description	Précision	Ref photo	Ref prél.	Descriptif	Résultat	Conclusion
Vol 12 (Autre local privatif)	Parois verticales intérieures et enduits	Cloisons légères ou préfabriquées	Jonction entre panneaux préfabriqués	S34	Sondage et extension de la ZPSO du prélèvement P2		002ER68 5931 n°2 - 1	P2	Peinture / Enduit / Papier / Enduit / Carton / Plâtre - Effritable / Effritable / Souple Fibreux / Effritable / Souple Fibreux / Effritable - Blanc / Blanc / Beige / Blanc / Marron / Blanc	Négatif	Négatif sur analyse
Vol 12 (Autre local privatif)	Parois verticales intérieures et enduits	Cloisons légères ou préfabriquées	Jonction entre panneaux préfabriqués	S35	Sondage et extension de la ZPSO du prélèvement P2		002ER68 5931 n°2 - 1	P2	Peinture / Enduit / Papier / Enduit / Carton / Plâtre - Effritable / Effritable / Souple Fibreux / Effritable / Souple Fibreux / Effritable - Blanc / Blanc / Beige / Blanc / Marron / Blanc	Négatif	Négatif sur analyse
Vol 9 (Autre local privatif)	Parois verticales intérieures et enduits	Cloisons légères ou préfabriquées	Jonction entre panneaux préfabriqués	S36	Sondage et extension de la ZPSO du prélèvement P2		002ER68 5931 n°2 - 1	P2	Peinture / Enduit / Papier / Enduit / Carton / Plâtre - Effritable / Effritable / Souple Fibreux / Effritable / Souple Fibreux / Effritable - Blanc / Blanc / Beige / Blanc / Marron / Blanc	Négatif	Négatif sur analyse



### R+1 - logement 9

Localisation	Categorie	Composant	Partie de composant	Réf action	Description	Précision	Ref photo	Ref prél.	Descriptif	Résultat	Conclusion
Vol 9 (Autre local privatif)	Parois verticales intérieures et enduits	Cloisons légères ou préfabriquées	Jonction entre panneaux préfabriqués	S37	Sondage et extension de la ZPSO du prélèvement P2		002ER68 5931 n°2 - 1	P2	Peinture / Enduit / Papier / Enduit / Carton / Plâtre - Effritable / Effritable / Souple Fibreux / Effritable / Souple Fibreux / Effritable - Blanc / Blanc / Beige / Blanc / Marron / Blanc	Négatif	Négatif sur analyse
Vol 9 (Autre local privatif)	Parois verticales intérieures et enduits	Cloisons légères ou préfabriquées	Jonction entre panneaux préfabriqués	S38	Sondage et extension de la ZPSO du prélèvement P2		002ER68 5931 n°2 - 1	P2	Peinture / Enduit / Papier / Enduit / Carton / Plâtre - Effritable / Effritable / Souple Fibreux / Effritable / Souple Fibreux / Effritable - Blanc / Blanc / Beige / Blanc / Marron / Blanc	Négatif	Négatif sur analyse
Vol 9 (Autre local privatif)	Parois verticales intérieures et enduits	Cloisons légères ou préfabriquées	Jonction entre panneaux préfabriqués	S39	Sondage et extension de la ZPSO du prélèvement P2		002ER68 5931 n°2 - 1	P2	Peinture / Enduit / Papier / Enduit / Carton / Plâtre - Effritable / Effritable / Souple Fibreux / Effritable / Souple Fibreux / Effritable - Blanc / Blanc / Beige / Blanc / Marron / Blanc	Négatif	Négatif sur analyse



**R+1 - logement 9**

Localisation	Categorie	Composant	Partie de composant	Réf action	Description	Précision	Ref photo	Ref prél.	Descriptif	Résultat	Conclusion
Vol 9 (Autre local privatif)	Parois verticales intérieures et enduits	Cloisons légères ou préfabriquées	Jonction entre panneaux préfabriqués	S40	Sondage et extension de la ZPSO du prélèvement P2		002ER68 5931 n°2 - 1	P2	Peinture / Enduit / Papier / Enduit / Carton / Plâtre - Effritable / Effritable / Souple Fibreux / Effritable / Souple Fibreux / Effritable - Blanc / Blanc / Beige / Blanc / Marron / Blanc	Négatif	Négatif sur analyse
Vol 10 (Chambre 1)	Parois verticales intérieures et enduits	Cloisons légères ou préfabriquées	Jonction entre panneaux préfabriqués	S41	Sondage et extension de la ZPSO du prélèvement P2		002ER68 5931 n°2 - 1	P2	Peinture / Enduit / Papier / Enduit / Carton / Plâtre - Effritable / Effritable / Souple Fibreux / Effritable / Souple Fibreux / Effritable - Blanc / Blanc / Beige / Blanc / Marron / Blanc	Négatif	Négatif sur analyse
Vol 10 (Chambre 1)	Parois verticales intérieures et enduits	Cloisons légères ou préfabriquées	Jonction entre panneaux préfabriqués	S42	Sondage et extension de la ZPSO du prélèvement P2		002ER68 5931 n°2 - 1	P2	Peinture / Enduit / Papier / Enduit / Carton / Plâtre - Effritable / Effritable / Souple Fibreux / Effritable / Souple Fibreux / Effritable - Blanc / Blanc / Beige / Blanc / Marron / Blanc	Négatif	Négatif sur analyse



### R+1 - logement 9

Localisation	Categorie	Composant	Partie de composant	Réf action	Description	Précision	Ref photo	Ref prél.	Descriptif	Résultat	Conclusion
Vol 10 (Chambre 1)	Parois verticales intérieures et enduits	Cloisons légères ou préfabriquées	Jonction entre panneaux préfabriqués	S43	Sondage et extension de la ZPSO du prélèvement P2		002ER68 5931 n°2 - 1	P2	Peinture / Enduit / Papier / Enduit / Carton / Plâtre - Effritable / Effritable / Souple Fibreux / Effritable / Souple Fibreux / Effritable - Blanc / Blanc / Beige / Blanc / Marron / Blanc	Négatif	Négatif sur analyse
Vol 10 (Chambre 1)	Parois verticales intérieures et enduits	Cloisons légères ou préfabriquées	Jonction entre panneaux préfabriqués	S44	Sondage et extension de la ZPSO du prélèvement P2		002ER68 5931 n°2 - 1	P2	Peinture / Enduit / Papier / Enduit / Carton / Plâtre - Effritable / Effritable / Souple Fibreux / Effritable / Souple Fibreux / Effritable - Blanc / Blanc / Beige / Blanc / Marron / Blanc	Négatif	Négatif sur analyse
Vol 11 (Chambre 2)	Parois verticales intérieures et enduits	Cloisons légères ou préfabriquées	Jonction entre panneaux préfabriqués	S45	Sondage et extension de la ZPSO du prélèvement P2		002ER68 5931 n°2 - 1	P2	Peinture / Enduit / Papier / Enduit / Carton / Plâtre - Effritable / Effritable / Souple Fibreux / Effritable / Souple Fibreux / Effritable - Blanc / Blanc / Beige / Blanc / Marron / Blanc	Négatif	Négatif sur analyse



### R+1 - logement 9

Localisation	Categorie	Composant	Partie de composant	Réf action	Description	Précision	Ref photo	Ref prél.	Descriptif	Résultat	Conclusion
Vol 11 (Chambre 2)	Parois verticales intérieures et enduits	Cloisons légères ou préfabriquées	Jonction entre panneaux préfabriqués	S46	Sondage et extension de la ZPSO du prélèvement P2		002ER68 5931 n°2 - 1	P2	Peinture / Enduit / Papier / Enduit / Carton / Plâtre - Effritable / Effritable / Souple Fibreux / Effritable / Souple Fibreux / Effritable - Blanc / Blanc / Beige / Blanc / Marron / Blanc	Négatif	Négatif sur analyse
Vol 11 (Chambre 2)	Parois verticales intérieures et enduits	Cloisons légères ou préfabriquées	Jonction entre panneaux préfabriqués	S47	Sondage et extension de la ZPSO du prélèvement P2		002ER68 5931 n°2 - 1	P2	Peinture / Enduit / Papier / Enduit / Carton / Plâtre - Effritable / Effritable / Souple Fibreux / Effritable / Souple Fibreux / Effritable - Blanc / Blanc / Beige / Blanc / Marron / Blanc	Négatif	Négatif sur analyse
Vol 11 (Chambre 2)	Parois verticales intérieures et enduits	Cloisons légères ou préfabriquées	Jonction entre panneaux préfabriqués	S48	Sondage et extension de la ZPSO du prélèvement P2		002ER68 5931 n°2 - 1	P2	Peinture / Enduit / Papier / Enduit / Carton / Plâtre - Effritable / Effritable / Souple Fibreux / Effritable / Souple Fibreux / Effritable - Blanc / Blanc / Beige / Blanc / Marron / Blanc	Négatif	Négatif sur analyse



Amiante

**R+1 - logement 9**

Localisation	Categorie	Composant	Partie de composant	Réf action	Description	Précision	Ref photo	Ref prél.	Descriptif	Résultat	Conclusion
Vol 8 (Dégagement) - Vol 12 (Autre local privatif) - Vol 9 (Autre local privatif) - Vol 10 (Chambre 1) - Vol 11 (Chambre 2)	Parois verticales intérieures et enduits	Cloisons légères ou préfabriquées	Jonction entre panneaux préfabriqués	S25 - S26 - S27 - S28 - S29 - S30 - S31 - S32 - S33 - S34 - S35 - S36 - S37 - S38 - S39 - S40 - S41 - S42 - S43 - S44 - S45 - S46 - S47 - S48	Sondage et extension de la ZPSO du prélèvement P2		002ER68 5931 n°2 - 1	P2	Peinture / Enduit / Papier / Enduit / Carton / Plâtre - Effritable / Effritable / Souple Fibreux / Effritable / Souple Fibreux / Effritable - Blanc / Blanc / Beige / Blanc / Marron / Blanc	Négatif	Négatif sur analyse
Vol 13 (Salle de bains)	Plafond et faux-plafonds	Plafonds	Jonction entre panneaux préfabriqués	S59	Sondage et extension de la ZPSO du prélèvement P8		002ER68 5931 n°8 - 1	P8	Peinture / Enduit / Papier / Enduit / Carton / Plâtre - Effritable / Effritable / Souple Fibreux / Effritable / Souple Fibreux / Effritable - Multicolore / Blanc / Beige / Blanc / Marron / Blanc	Négatif	Négatif sur analyse



### R+1 - logement 9

Localisation	Categorie	Composant	Partie de composant	Réf action	Description	Précision	Ref photo	Ref prél.	Descriptif	Résultat	Conclusion
Vol 13 (Salle de bains)	Parois verticales intérieures et enduits	Cloisons légères ou préfabriquées	Jonction entre panneaux préfabriqués	S67	Sondage et extension de la ZPSO du prélèvement P9		002ER68 5931 n°9 - 1	P9	Peinture / Enduit / Papier / Enduit / Carton / Plâtre - Effritable / Effritable / Souple Fibreux / Effritable / Souple Fibreux / Effritable - Multicolore / Blanc / Beige / Blanc / Marron / Blanc	Négatif	Négatif sur analyse
Vol 13 (Salle de bains)	Parois verticales intérieures et enduits	Cloisons légères ou préfabriquées	Jonction entre panneaux préfabriqués	S68	Sondage et extension de la ZPSO du prélèvement P9		002ER68 5931 n°9 - 1	P9	Peinture / Enduit / Papier / Enduit / Carton / Plâtre - Effritable / Effritable / Souple Fibreux / Effritable / Souple Fibreux / Effritable - Multicolore / Blanc / Beige / Blanc / Marron / Blanc	Négatif	Négatif sur analyse



### R+1 - logement 9

Localisation	Categorie	Composant	Partie de composant	Réf action	Description	Précision	Ref photo	Ref prél.	Descriptif	Résultat	Conclusion
Vol 13 (Salle de bains)	Parois verticales intérieures et enduits	Cloisons légères ou préfabriquées	Jonction entre panneaux préfabriqués	S69	Sondage et extension de la ZPSO du prélèvement P9		002ER68 5931 n°9 - 1	P9	Peinture / Enduit / Papier / Enduit / Carton / Plâtre - Effritable / Effritable / Souple Fibreux / Effritable / Souple Fibreux / Effritable - Multicolore / Blanc / Beige / Blanc / Marron / Blanc	Négatif	Négatif sur analyse
Vol 13 (Salle de bains)	Parois verticales intérieures et enduits	Cloisons légères ou préfabriquées	Jonction entre panneaux préfabriqués	S70	Sondage et extension de la ZPSO du prélèvement P9		002ER68 5931 n°9 - 1	P9	Peinture / Enduit / Papier / Enduit / Carton / Plâtre - Effritable / Effritable / Souple Fibreux / Effritable / Souple Fibreux / Effritable - Multicolore / Blanc / Beige / Blanc / Marron / Blanc	Négatif	Négatif sur analyse



### R+1 - logement 9

Localisation	Categorie	Composant	Partie de composant	Réf action	Description	Précision	Ref photo	Ref pré.	Descriptif	Résultat	Conclusion
Vol 13 (Salle de bains)	Parois verticales intérieures et enduits	Cloisons légères ou préfabriquées	Jonction entre panneaux préfabriqués	S67 - S68 - S69 - S70	Sondage et extension de la ZPSO du prélèvement P9		002ER68 5931 n°9 - 1	P9	Peinture / Enduit / Papier / Enduit / Carton / Plâtre - Effritable / Effritable / Souple Fibreux / Effritable / Souple Fibreux / Effritable - Multicolore / Blanc / Beige / Blanc / Marron / Blanc	Négatif	Négatif sur analyse
Vol 9 (Autre local privatif)	Revêtement t de sol	Revêtement de sol	Lés plastiques avec sous-couche	P16	Réalisation d'un prélèvement	Gris	002ER68 5931 n °16 - 1	P16 Phase 1	Revêtement - Souple - Gris	Négatif	Négatif sur analyse
Vol 12 (Autre local privatif)	Revêtement t de sol	Revêtement de sol	Lés plastiques avec sous-couche	S75	Sondage et extension de la ZPSO du prélèvement P16	Gris	002ER68 5931 n °16 - 1	P16 Phase 1	Revêtement - Souple - Gris	Négatif	Négatif sur analyse
Vol 9 (Autre local privatif)	Revêtement t de sol	Revêtement de sol	Lés plastiques avec sous-couche	P16	Réalisation d'un prélèvement	Gris	002ER68 5931 n °16 - 1	P16 Phase 2	Colle - Souple - Jaune	Négatif	Négatif sur analyse
Vol 12 (Autre local privatif)	Revêtement t de sol	Revêtement de sol	Lés plastiques avec sous-couche	S75	Sondage et extension de la ZPSO du prélèvement P16	Gris	002ER68 5931 n °16 - 1	P16 Phase 2	Colle - Souple - Jaune	Négatif	Négatif sur analyse
Vol 9 (Autre local privatif)	Revêtement t de sol	Revêtement de sol	Plancher bois	S76	Réalisation d'un sondage		S76 - 1				Matériau ne contenant pas d'amiante par nature
Vol 8 (Dégagement)	Revêtement t de sol	Revêtement de sol	Plancher bois	S76	Sondage et extension de la ZPSO du sondage S76		S76 - 1				Matériau ne contenant pas d'amiante par nature



Amiante

**R+1 - logement 9**

Localisation	Categorie	Composant	Partie de composant	Réf action	Description	Précision	Ref photo	Ref prél.	Descriptif	Résultat	Conclusion
Vol 10 (Chambre 1)	Revêtement de sol	Revêtement de sol	Plancher bois	S76	Sondage et extension de la ZPSO du sondage S76		S76 - 1				Matériau ne contenant pas d'amiante par nature
Vol 11 (Chambre 2)	Revêtement de sol	Revêtement de sol	Plancher bois	S76	Sondage et extension de la ZPSO du sondage S76		S76 - 1				Matériau ne contenant pas d'amiante par nature
Vol 12 (Autre local privatif)	Revêtement de sol	Revêtement de sol	Plancher bois	S76	Sondage et extension de la ZPSO du sondage S76		S76 - 1				Matériau ne contenant pas d'amiante par nature
Vol 13 (Salle de bains)	Revêtement de sol	Revêtement de sol	Plancher bois	S76	Sondage et extension de la ZPSO du sondage S76		S76 - 1				Matériau ne contenant pas d'amiante par nature
Vol 11 (Chambre 2)	Revêtement de sol	Revêtement de sol	Lés plastiques avec sous-couche	P17	Réalisation d'un prélèvement	Gris	002ER685931 n°17 - 1	P17 Phase 1	Revêtement - Souple - Gris	Négatif	Négatif sur analyse
Vol 10 (Chambre 1)	Revêtement de sol	Revêtement de sol	Lés plastiques avec sous-couche	S82	Sondage et extension de la ZPSO du prélèvement P17	Gris	002ER685931 n°17 - 1	P17 Phase 1	Revêtement - Souple - Gris	Négatif	Négatif sur analyse
Vol 8 (Dégagement)	Revêtement de sol	Revêtement de sol	Lés plastiques avec sous-couche	S83	Sondage et extension de la ZPSO du prélèvement P17	Gris	002ER685931 n°17 - 1	P17 Phase 1	Revêtement - Souple - Gris	Négatif	Négatif sur analyse
Vol 10 (Chambre 1) - Vol 8 (Dégagement)	Revêtement de sol	Revêtement de sol	Lés plastiques avec sous-couche	S82 - S83	Sondage et extension de la ZPSO du prélèvement P17	Gris	002ER685931 n°17 - 1	P17 Phase 1	Revêtement - Souple - Gris	Négatif	Négatif sur analyse
Vol 11 (Chambre 2)	Revêtement de sol	Revêtement de sol	Lés plastiques avec sous-couche	P17	Réalisation d'un prélèvement	Gris	002ER685931 n°17 - 1	P17 Phase 2	Colle - Souple - Jaune	Négatif	Négatif sur analyse
Vol 10 (Chambre 1)	Revêtement de sol	Revêtement de sol	Lés plastiques avec sous-couche	S82	Sondage et extension de la ZPSO du prélèvement P17	Gris	002ER685931 n°17 - 1	P17 Phase 2	Colle - Souple - Jaune	Négatif	Négatif sur analyse





Amiante

**R+1 - logement 9**

Localisation	Categorie	Composant	Partie de composant	Réf action	Description	Précision	Ref photo	Ref prél.	Descriptif	Résultat	Conclusion
Vol 8 (Dégagement)	Revêtement de sol	Revêtement de sol	Lés plastiques avec sous-couche	S83	Sondage et extension de la ZPSO du prélèvement P17	Gris	002ER685931 n°17 - 1	P17 Phase 2	Colle - Souple - Jaune	Négatif	Négatif sur analyse
Vol 10 (Chambre 1) - Vol 8 (Dégagement)	Revêtement de sol	Revêtement de sol	Lés plastiques avec sous-couche	S82 - S83	Sondage et extension de la ZPSO du prélèvement P17	Gris	002ER685931 n°17 - 1	P17 Phase 2	Colle - Souple - Jaune	Négatif	Négatif sur analyse
Vol 11 (Chambre 2)	Revêtement de sol	Revêtement de sol	Moquettes avec sous-couche	P18	Réalisation d'un prélèvement	Beige	002ER685931 n°18 - 1	P18 Phase 1	Moquette - Souple Fibreux - Beige	Négatif	Négatif sur analyse
Vol 10 (Chambre 1)	Revêtement de sol	Revêtement de sol	Moquettes avec sous-couche	S84	Sondage et extension de la ZPSO du prélèvement P18	Beige	002ER685931 n°18 - 1	P18 Phase 1	Moquette - Souple Fibreux - Beige	Négatif	Négatif sur analyse
Vol 8 (Dégagement)	Revêtement de sol	Revêtement de sol	Moquettes avec sous-couche	S85	Sondage et extension de la ZPSO du prélèvement P18	Beige	002ER685931 n°18 - 1	P18 Phase 1	Moquette - Souple Fibreux - Beige	Négatif	Négatif sur analyse
Vol 10 (Chambre 1) - Vol 8 (Dégagement)	Revêtement de sol	Revêtement de sol	Moquettes avec sous-couche	S84 - S85	Sondage et extension de la ZPSO du prélèvement P18	Beige	002ER685931 n°18 - 1	P18 Phase 1	Moquette - Souple Fibreux - Beige	Négatif	Négatif sur analyse
Vol 11 (Chambre 2)	Revêtement de sol	Revêtement de sol	Moquettes avec sous-couche	P18	Réalisation d'un prélèvement	Beige	002ER685931 n°18 - 1	P18 Phase 2	Colle - Souple - Jaune	Négatif	Négatif sur analyse
Vol 10 (Chambre 1)	Revêtement de sol	Revêtement de sol	Moquettes avec sous-couche	S84	Sondage et extension de la ZPSO du prélèvement P18	Beige	002ER685931 n°18 - 1	P18 Phase 2	Colle - Souple - Jaune	Négatif	Négatif sur analyse
Vol 8 (Dégagement)	Revêtement de sol	Revêtement de sol	Moquettes avec sous-couche	S85	Sondage et extension de la ZPSO du prélèvement P18	Beige	002ER685931 n°18 - 1	P18 Phase 2	Colle - Souple - Jaune	Négatif	Négatif sur analyse
Vol 10 (Chambre 1) - Vol 8 (Dégagement)	Revêtement de sol	Revêtement de sol	Moquettes avec sous-couche	S84 - S85	Sondage et extension de la ZPSO du prélèvement P18	Beige	002ER685931 n°18 - 1	P18 Phase 2	Colle - Souple - Jaune	Négatif	Négatif sur analyse



Amiante

### R+1 - logement 9

Localisation	Categorie	Composant	Partie de composant	Réf action	Description	Précision	Ref photo	Ref prél.	Descriptif	Résultat	Conclusion
Vol 13 (Salle de bains)	Revêtement de sol	Revêtement de sol	Lés plastiques avec sous-couche	P19	Réalisation d'un prélèvement	Gris	002ER685931 n°19 - 1	P19 Phase 1	Revêtement - Souple - Gris	Négatif	Négatif sur analyse
Vol 13 (Salle de bains)	Revêtement de sol	Revêtement de sol	Lés plastiques avec sous-couche	P19	Réalisation d'un prélèvement	Gris	002ER685931 n°19 - 1	P19 Phase 2	Colle - Souple - Jaune	Négatif	Négatif sur analyse
Vol 13 (Salle de bains)	Revêtement de sol	Revêtement de sol	Lés plastiques avec sous-couche	P20	Réalisation d'un prélèvement	Noire	002ER685931 n°20 - 1	P20 Phase 1	Sous-couche - Souple - Blanc	Négatif	Négatif sur analyse
Vol 13 (Salle de bains)	Revêtement de sol	Revêtement de sol	Lés plastiques avec sous-couche	P20	Réalisation d'un prélèvement	Noire	002ER685931 n°20 - 1	P20 Phase 2	Revêtement - Souple - Noir	Négatif	Négatif sur analyse
Vol 13 (Salle de bains)	Revêtement de sol	Revêtement de sol	Lés plastiques avec sous-couche	P20	Réalisation d'un prélèvement	Noire	002ER685931 n°20 - 1	P20 Phase 3	Colle - Souple - Jaune	Négatif	Négatif sur analyse
Vol 13 (Salle de bains)	Revêtement de mur	Revêtement de mur	Colle de carrelage (faïence)	P21	Réalisation d'un prélèvement	Blanc	002ER685931 n°21 - 1	P21	Colle - Dur - Gris	Négatif	Négatif sur analyse

### RDC - logement 9

Localisation	Categorie	Composant	Partie de composant	Réf action	Description	Précision	Ref photo	Ref prél.	Descriptif	Résultat	Conclusion
Vol 6 (Autre local privatif)	Plafond et faux-plafonds	Plafonds	Jonction entre panneaux préfabriqués	P1	Réalisation d'un prélèvement		002ER685931 n°1 - 1	P1	Peinture / Enduit / Papier / Enduit / Carton / Plâtre - Effritable / Effritable / Souple Fibreux / Effritable / Souple Fibreux / Effritable - Blanc / Blanc / Beige / Blanc / Marron / Blanc	Négatif	Négatif sur analyse



### RDC - logement 9

Localisation	Categorie	Composant	Partie de composant	Réf action	Description	Précision	Ref photo	Ref pré.	Descriptif	Résultat	Conclusion
Vol 2 (Dégagement)	Plafond et faux-plafonds	Plafonds	Jonction entre panneaux préfabriqués	S1	Sondage et extension de la ZPSO du prélèvement P1		002ER68 5931 n°1 - 1	P1	Peinture / Enduit / Papier / Enduit / Carton / Plâtre - Effritable / Effritable / Souple Fibreux / Effritable / Souple Fibreux / Effritable - Blanc / Blanc / Beige / Blanc / Marron / Blanc	Négatif	Négatif sur analyse
Vol 3 (Séjour)	Plafond et faux-plafonds	Plafonds	Jonction entre panneaux préfabriqués	S2	Sondage et extension de la ZPSO du prélèvement P1		002ER68 5931 n°1 - 1	P1	Peinture / Enduit / Papier / Enduit / Carton / Plâtre - Effritable / Effritable / Souple Fibreux / Effritable / Souple Fibreux / Effritable - Blanc / Blanc / Beige / Blanc / Marron / Blanc	Négatif	Négatif sur analyse
Vol 2 (Dégagement)	Plafond et faux-plafonds	Plafonds	Jonction entre panneaux préfabriqués	S3	Sondage et extension de la ZPSO du prélèvement P1		002ER68 5931 n°1 - 1	P1	Peinture / Enduit / Papier / Enduit / Carton / Plâtre - Effritable / Effritable / Souple Fibreux / Effritable / Souple Fibreux / Effritable - Blanc / Blanc / Beige / Blanc / Marron / Blanc	Négatif	Négatif sur analyse



Amiante

**RDC - logement 9**

Localisation	Categorie	Composant	Partie de composant	Réf action	Description	Précision	Ref photo	Ref prél.	Descriptif	Résultat	Conclusion
Vol 2 (Dégagement) - Vol 3 (Séjour)	Plafond et faux-plafonds	Plafonds	Jonction entre panneaux préfabriqués	S1 - S2 - S3	Sondage et extension de la ZPSO du prélèvement P1		002ER68 5931 n°1 - 1	P1	Peinture / Enduit / Papier / Enduit / Carton / Plâtre - Effritable / Effritable / Souple Fibreux / Effritable / Souple Fibreux / Effritable - Blanc / Blanc / Beige / Blanc / Marron / Blanc	Négatif	Négatif sur analyse
Vol 6 (Autre local privatif)	Parois verticales intérieures et enduits	Cloisons légères ou préfabriquées	Jonction entre panneaux préfabriqués	P2	Réalisation d'un prélèvement		002ER68 5931 n°2 - 1	P2	Peinture / Enduit / Papier / Enduit / Carton / Plâtre - Effritable / Effritable / Souple Fibreux / Effritable / Souple Fibreux / Effritable - Blanc / Blanc / Beige / Blanc / Marron / Blanc	Négatif	Négatif sur analyse
Vol 6 (Autre local privatif)	Parois verticales intérieures et enduits	Cloisons légères ou préfabriquées	Jonction entre panneaux préfabriqués	S9	Sondage et extension de la ZPSO du prélèvement P2		002ER68 5931 n°2 - 1	P2	Peinture / Enduit / Papier / Enduit / Carton / Plâtre - Effritable / Effritable / Souple Fibreux / Effritable / Souple Fibreux / Effritable - Blanc / Blanc / Beige / Blanc / Marron / Blanc	Négatif	Négatif sur analyse

**RDC - logement 9**

Localisation	Categorie	Composant	Partie de composant	Réf action	Description	Précision	Ref photo	Ref prél.	Descriptif	Résultat	Conclusion
Vol 6 (Autre local privatif)	Parois verticales intérieures et enduits	Cloisons légères ou préfabriquées	Jonction entre panneaux préfabriqués	S10	Sondage et extension de la ZPSO du prélèvement P2		002ER68 5931 n°2 - 1	P2	Peinture / Enduit / Papier / Enduit / Carton / Plâtre - Effritable / Effritable / Souple Fibreux / Effritable / Souple Fibreux / Effritable - Blanc / Blanc / Beige / Blanc / Marron / Blanc	Négatif	Négatif sur analyse
Vol 6 (Autre local privatif)	Parois verticales intérieures et enduits	Cloisons légères ou préfabriquées	Jonction entre panneaux préfabriqués	S11	Sondage et extension de la ZPSO du prélèvement P2		002ER68 5931 n°2 - 1	P2	Peinture / Enduit / Papier / Enduit / Carton / Plâtre - Effritable / Effritable / Souple Fibreux / Effritable / Souple Fibreux / Effritable - Blanc / Blanc / Beige / Blanc / Marron / Blanc	Négatif	Négatif sur analyse
Vol 2 (Dégagement)	Parois verticales intérieures et enduits	Cloisons légères ou préfabriquées	Jonction entre panneaux préfabriqués	S12	Sondage et extension de la ZPSO du prélèvement P2		002ER68 5931 n°2 - 1	P2	Peinture / Enduit / Papier / Enduit / Carton / Plâtre - Effritable / Effritable / Souple Fibreux / Effritable / Souple Fibreux / Effritable - Blanc / Blanc / Beige / Blanc / Marron / Blanc	Négatif	Négatif sur analyse

**RDC - logement 9**

Localisation	Categorie	Composant	Partie de composant	Réf action	Description	Précision	Ref photo	Ref prél.	Descriptif	Résultat	Conclusion
Vol 2 (Dégagement)	Parois verticales intérieures et enduits	Cloisons légères ou préfabriquées	Jonction entre panneaux préfabriqués	S13	Sondage et extension de la ZPSO du prélèvement P2		002ER68 5931 n°2 - 1	P2	Peinture / Enduit / Papier / Enduit / Carton / Plâtre - Effritable / Effritable / Souple Fibreux / Effritable / Souple Fibreux / Effritable - Blanc / Blanc / Beige / Blanc / Marron / Blanc	Négatif	Négatif sur analyse
Vol 2 (Dégagement)	Parois verticales intérieures et enduits	Cloisons légères ou préfabriquées	Jonction entre panneaux préfabriqués	S14	Sondage et extension de la ZPSO du prélèvement P2		002ER68 5931 n°2 - 1	P2	Peinture / Enduit / Papier / Enduit / Carton / Plâtre - Effritable / Effritable / Souple Fibreux / Effritable / Souple Fibreux / Effritable - Blanc / Blanc / Beige / Blanc / Marron / Blanc	Négatif	Négatif sur analyse
Vol 2 (Dégagement)	Parois verticales intérieures et enduits	Cloisons légères ou préfabriquées	Jonction entre panneaux préfabriqués	S15	Sondage et extension de la ZPSO du prélèvement P2		002ER68 5931 n°2 - 1	P2	Peinture / Enduit / Papier / Enduit / Carton / Plâtre - Effritable / Effritable / Souple Fibreux / Effritable / Souple Fibreux / Effritable - Blanc / Blanc / Beige / Blanc / Marron / Blanc	Négatif	Négatif sur analyse



### RDC - logement 9

Localisation	Categorie	Composant	Partie de composant	Réf action	Description	Précision	Ref photo	Ref prél.	Descriptif	Résultat	Conclusion
Vol 2 (Dégagement)	Parois verticales intérieures et enduits	Cloisons légères ou préfabriquées	Jonction entre panneaux préfabriqués	S16	Sondage et extension de la ZPSO du prélèvement P2		002ER68 5931 n°2 - 1	P2	Peinture / Enduit / Papier / Enduit / Carton / Plâtre - Effritable / Effritable / Souple Fibreux / Effritable / Souple Fibreux / Effritable - Blanc / Blanc / Beige / Blanc / Marron / Blanc	Négatif	Négatif sur analyse
Vol 2 (Dégagement)	Parois verticales intérieures et enduits	Cloisons légères ou préfabriquées	Jonction entre panneaux préfabriqués	S17	Sondage et extension de la ZPSO du prélèvement P2		002ER68 5931 n°2 - 1	P2	Peinture / Enduit / Papier / Enduit / Carton / Plâtre - Effritable / Effritable / Souple Fibreux / Effritable / Souple Fibreux / Effritable - Blanc / Blanc / Beige / Blanc / Marron / Blanc	Négatif	Négatif sur analyse
Vol 2 (Dégagement)	Parois verticales intérieures et enduits	Cloisons légères ou préfabriquées	Jonction entre panneaux préfabriqués	S18	Sondage et extension de la ZPSO du prélèvement P2		002ER68 5931 n°2 - 1	P2	Peinture / Enduit / Papier / Enduit / Carton / Plâtre - Effritable / Effritable / Souple Fibreux / Effritable / Souple Fibreux / Effritable - Blanc / Blanc / Beige / Blanc / Marron / Blanc	Négatif	Négatif sur analyse



Amiante

**RDC - logement 9**

Localisation	Categorie	Composant	Partie de composant	Réf action	Description	Précision	Ref photo	Ref prél.	Descriptif	Résultat	Conclusion
Vol 2 (Dégagement)	Parois verticales intérieures et enduits	Cloisons légères ou préfabriquées	Jonction entre panneaux préfabriqués	S19	Sondage et extension de la ZPSO du prélèvement P2		002ER68 5931 n°2 - 1	P2	Peinture / Enduit / Papier / Enduit / Carton / Plâtre - Effritable / Effritable / Souple Fibreux / Effritable / Souple Fibreux / Effritable - Blanc / Blanc / Beige / Blanc / Marron / Blanc	Négatif	Négatif sur analyse
Vol 2 (Dégagement)	Parois verticales intérieures et enduits	Cloisons légères ou préfabriquées	Jonction entre panneaux préfabriqués	S20	Sondage et extension de la ZPSO du prélèvement P2		002ER68 5931 n°2 - 1	P2	Peinture / Enduit / Papier / Enduit / Carton / Plâtre - Effritable / Effritable / Souple Fibreux / Effritable / Souple Fibreux / Effritable - Blanc / Blanc / Beige / Blanc / Marron / Blanc	Négatif	Négatif sur analyse
Vol 3 (Séjour)	Parois verticales intérieures et enduits	Cloisons légères ou préfabriquées	Jonction entre panneaux préfabriqués	S21	Sondage et extension de la ZPSO du prélèvement P2		002ER68 5931 n°2 - 1	P2	Peinture / Enduit / Papier / Enduit / Carton / Plâtre - Effritable / Effritable / Souple Fibreux / Effritable / Souple Fibreux / Effritable - Blanc / Blanc / Beige / Blanc / Marron / Blanc	Négatif	Négatif sur analyse



**RDC - logement 9**

Localisation	Categorie	Composant	Partie de composant	Réf action	Description	Précision	Ref photo	Ref prél.	Descriptif	Résultat	Conclusion
Vol 3 (Séjour)	Parois verticales intérieures et enduits	Cloisons légères ou préfabriquées	Jonction entre panneaux préfabriqués	S22	Sondage et extension de la ZPSO du prélèvement P2		002ER68 5931 n°2 - 1	P2	Peinture / Enduit / Papier / Enduit / Carton / Plâtre - Effritable / Effritable / Souple Fibreux / Effritable / Souple Fibreux / Effritable - Blanc / Blanc / Beige / Blanc / Marron / Blanc	Négatif	Négatif sur analyse
Vol 3 (Séjour)	Parois verticales intérieures et enduits	Cloisons légères ou préfabriquées	Jonction entre panneaux préfabriqués	S23	Sondage et extension de la ZPSO du prélèvement P2		002ER68 5931 n°2 - 1	P2	Peinture / Enduit / Papier / Enduit / Carton / Plâtre - Effritable / Effritable / Souple Fibreux / Effritable / Souple Fibreux / Effritable - Blanc / Blanc / Beige / Blanc / Marron / Blanc	Négatif	Négatif sur analyse
Vol 3 (Séjour)	Parois verticales intérieures et enduits	Cloisons légères ou préfabriquées	Jonction entre panneaux préfabriqués	S24	Sondage et extension de la ZPSO du prélèvement P2		002ER68 5931 n°2 - 1	P2	Peinture / Enduit / Papier / Enduit / Carton / Plâtre - Effritable / Effritable / Souple Fibreux / Effritable / Souple Fibreux / Effritable - Blanc / Blanc / Beige / Blanc / Marron / Blanc	Négatif	Négatif sur analyse



Amiante

**RDC - logement 9**

Localisation	Categorie	Composant	Partie de composant	Réf action	Description	Précision	Ref photo	Ref prél.	Descriptif	Résultat	Conclusion
Vol 6 (Autre local privatif) - Vol 2 (Dégagement) - Vol 3 (Séjour)	Parois verticales intérieures et enduits	Cloisons légères ou préfabriquées	Jonction entre panneaux préfabriqués	S9 -	Sondage et		002ER68	P2	Peinture / Enduit /	Négatif	Négatif sur
				S10 -	extension de la		5931 n°2		Papier / Enduit /		analyse
				S11 -	ZPSO du		- 1		Carton / Plâtre -		
				S12 -	prélèvement P2				Effritable /		
				S13 -					Effritable / Souple		
				S14 -					Fibreux /		
				S15 -					Effritable / Souple		
				S16 -					Fibreux /		
				S17 -					Effritable - Blanc		
				S18 -					/ Blanc / Beige /		
				S19 -					Blanc / Marron /		
				S20 -					Blanc		
				S21 -							
				S22 -							
				S23 -							
				S24							
Vol 6 (Autre local privatif)	Revêtement de mur	Revêtement de mur	Peinture de plinthe	P3	Réalisation d'un prélèvement	Blanc	002ER68 5931 n°3 - 1	P3	Peinture / Enduit - Effritable / Effritable - Gris / Beige	Négatif	Négatif sur analyse
Vol 6 (Autre local privatif)	Revêtement de sol	Revêtement de sol	Lés plastiques avec sous-couche	P4	Réalisation d'un prélèvement	Gris	002ER68 5931 n°4 - 1	P4 Phase 1	Revêtement - Souple - Gris	Négatif	Négatif sur analyse
Vol 2 (Dégagement)	Revêtement de sol	Revêtement de sol	Lés plastiques avec sous-couche	S49	Sondage et extension de la ZPSO du prélèvement P4	Gris	002ER68 5931 n°4 - 1	P4 Phase 1	Revêtement - Souple - Gris	Négatif	Négatif sur analyse
Vol 3 (Séjour)	Revêtement de sol	Revêtement de sol	Lés plastiques avec sous-couche	S50	Sondage et extension de la ZPSO du prélèvement P4	Gris	002ER68 5931 n°4 - 1	P4 Phase 1	Revêtement - Souple - Gris	Négatif	Négatif sur analyse
Vol 2 (Dégagement) - Vol 3 (Séjour)	Revêtement de sol	Revêtement de sol	Lés plastiques avec sous-couche	S49 - S50	Sondage et extension de la ZPSO du prélèvement P4	Gris	002ER68 5931 n°4 - 1	P4 Phase 1	Revêtement - Souple - Gris	Négatif	Négatif sur analyse
Vol 6 (Autre local privatif)	Revêtement de sol	Revêtement de sol	Lés plastiques avec sous-couche	P4	Réalisation d'un prélèvement	Gris	002ER68 5931 n°4 - 1	P4 Phase 2	Colle - Souple - Jaune	Négatif	Négatif sur analyse

**RDC - logement 9**

Localisation	Categorie	Composant	Partie de composant	Réf action	Description	Précision	Ref photo	Ref pré.	Descriptif	Résultat	Conclusion
Vol 2 (Dégagement)	Revêtement de sol	Revêtement de sol	Lés plastiques avec sous-couche	S49	Sondage et extension de la ZPSO du prélèvement P4	Gris	002ER68 5931 n°4 - 1	P4 Phase 2	Colle - Souple - Jaune	Négatif	Négatif sur analyse
Vol 3 (Séjour)	Revêtement de sol	Revêtement de sol	Lés plastiques avec sous-couche	S50	Sondage et extension de la ZPSO du prélèvement P4	Gris	002ER68 5931 n°4 - 1	P4 Phase 2	Colle - Souple - Jaune	Négatif	Négatif sur analyse
Vol 2 (Dégagement) - Vol 3 (Séjour)	Revêtement de sol	Revêtement de sol	Lés plastiques avec sous-couche	S49 - S50	Sondage et extension de la ZPSO du prélèvement P4	Gris	002ER68 5931 n°4 - 1	P4 Phase 2	Colle - Souple - Jaune	Négatif	Négatif sur analyse
Vol 6 (Autre local privatif)	Revêtement de sol	Revêtement de sol	Dalles plastiques	P5	Réalisation d'un prélèvement	Gris	002ER68 5931 n°5 - 1	P5 Phase 1	Sous-couche / Colle - Souple / Souple - Blanc / Jaune	Négatif	Négatif sur analyse
Vol 2 (Dégagement)	Revêtement de sol	Revêtement de sol	Dalles plastiques	S51 (P5)	Sondage et extension de la ZPSO du prélèvement P5	Gris	002ER68 5931 n°5 - 1	P5 Phase 1	Sous-couche / Colle - Souple / Souple - Blanc / Jaune	Négatif	Négatif sur analyse
Vol 3 (Séjour)	Revêtement de sol	Revêtement de sol	Dalles plastiques	S52 (P5)	Sondage et extension de la ZPSO du prélèvement P5	Gris	002ER68 5931 n°5 - 1	P5 Phase 1	Sous-couche / Colle - Souple / Souple - Blanc / Jaune	Négatif	Négatif sur analyse
Vol 6 (Autre local privatif)	Revêtement de sol	Revêtement de sol	Dalles plastiques	P5	Réalisation d'un prélèvement	Gris	002ER68 5931 n°5 - 1	P5 Phase 2	Revêtement - Dur - Gris	Positif	Présence sur analyse
Vol 2 (Dégagement)	Revêtement de sol	Revêtement de sol	Dalles plastiques	S51 (P5)	Sondage et extension de la ZPSO du prélèvement P5	Gris	002ER68 5931 n°5 - 1	P5 Phase 2	Revêtement - Dur - Gris	Positif	Présence sur analyse
Vol 3 (Séjour)	Revêtement de sol	Revêtement de sol	Dalles plastiques	S52 (P5)	Sondage et extension de la ZPSO du prélèvement P5	Gris	002ER68 5931 n°5 - 1	P5 Phase 2	Revêtement - Dur - Gris	Positif	Présence sur analyse



Amiante

**RDC - logement 9**

Localisation	Categorie	Composant	Partie de composant	Réf action	Description	Précision	Ref photo	Ref prél.	Descriptif	Résultat	Conclusion
Vol 6 (Autre local privatif)	Revêtement t de sol	Revêtement de sol	Colle bitumeuse	P6	Réalisation d'un prélèvement	Noire	002ER68 5931 n°6 - 1	P6 Phase 1	Sous-couche / Colle - Souple / Souple - Blanc / Jaune	Négatif	Négatif sur analyse
Vol 2 (Dégagement)	Revêtement t de sol	Revêtement de sol	Colle bitumeuse	S53 (P6)	Sondage et extension de la ZPSO du prélèvement P6	Noire	002ER68 5931 n°6 - 1	P6 Phase 1	Sous-couche / Colle - Souple / Souple - Blanc / Jaune	Négatif	Négatif sur analyse
Vol 3 (Séjour)	Revêtement t de sol	Revêtement de sol	Colle bitumeuse	S54 (P6)	Sondage et extension de la ZPSO du prélèvement P6	Noire	002ER68 5931 n°6 - 1	P6 Phase 1	Sous-couche / Colle - Souple / Souple - Blanc / Jaune	Négatif	Négatif sur analyse
Vol 6 (Autre local privatif)	Revêtement t de sol	Revêtement de sol	Colle bitumeuse	P6	Réalisation d'un prélèvement	Noire	002ER68 5931 n°6 - 1	P6 Phase 2	Colle / Ragréage - Bitumineux / Effritable - Noir / Gris	Positif	Présence sur analyse
Vol 2 (Dégagement)	Revêtement t de sol	Revêtement de sol	Colle bitumeuse	S53 (P6)	Sondage et extension de la ZPSO du prélèvement P6	Noire	002ER68 5931 n°6 - 1	P6 Phase 2	Colle / Ragréage - Bitumineux / Effritable - Noir / Gris	Positif	Présence sur analyse
Vol 3 (Séjour)	Revêtement t de sol	Revêtement de sol	Colle bitumeuse	S54 (P6)	Sondage et extension de la ZPSO du prélèvement P6	Noire	002ER68 5931 n°6 - 1	P6 Phase 2	Colle / Ragréage - Bitumineux / Effritable - Noir / Gris	Positif	Présence sur analyse
Vol 6 (Autre local privatif)	Revêtement t de sol	Revêtement de sol	Ragréage	P7	Réalisation d'un prélèvement	Gris	002ER68 5931 n°7 - 1	P7	Ragréage / Matériau - Dur / Effritable - Gris / Blanc	Négatif	Négatif sur analyse
Vol 2 (Dégagement)	Revêtement t de sol	Revêtement de sol	Ragréage	S55	Sondage et extension de la ZPSO du prélèvement P7	Gris	002ER68 5931 n°7 - 1	P7	Ragréage / Matériau - Dur / Effritable - Gris / Blanc	Négatif	Négatif sur analyse
Vol 3 (Séjour)	Revêtement t de sol	Revêtement de sol	Ragréage	S56	Sondage et extension de la ZPSO du prélèvement P7	Gris	002ER68 5931 n°7 - 1	P7	Ragréage / Matériau - Dur / Effritable - Gris / Blanc	Négatif	Négatif sur analyse

**RDC - logement 9**

Localisation	Categorie	Composant	Partie de composant	Réf action	Description	Précision	Ref photo	Ref prél.	Descriptif	Résultat	Conclusion
Vol 2 (Dégagement)	Revêtement de sol	Revêtement de sol	Ragréage	S57	Sondage et extension de la ZPSO du prélèvement P7	Gris	002ER68 5931 n°7 - 1	P7	Ragréage / Matériau - Dur / Effritable - Gris / Blanc	Négatif	Négatif sur analyse
Vol 2 (Dégagement) - Vol 3 (Séjour)	Revêtement de sol	Revêtement de sol	Ragréage	S55 - S56 - S57	Sondage et extension de la ZPSO du prélèvement P7	Gris	002ER68 5931 n°7 - 1	P7	Ragréage / Matériau - Dur / Effritable - Gris / Blanc	Négatif	Négatif sur analyse
Vol 5 (WC)	Plafond et faux-plafonds	Plafonds	Jonction entre panneaux préfabriqués	P8	Réalisation d'un prélèvement		002ER68 5931 n°8 - 1	P8	Peinture / Enduit / Papier / Enduit / Carton / Plâtre - Effritable / Effritable / Souple Fibreux / Effritable / Souple Fibreux / Effritable - Multicolore / Blanc / Beige / Blanc / Marron / Blanc	Négatif	Négatif sur analyse
Vol 4 (Cuisine)	Plafond et faux-plafonds	Plafonds	Jonction entre panneaux préfabriqués	S58	Sondage et extension de la ZPSO du prélèvement P8		002ER68 5931 n°8 - 1	P8	Peinture / Enduit / Papier / Enduit / Carton / Plâtre - Effritable / Effritable / Souple Fibreux / Effritable / Souple Fibreux / Effritable - Multicolore / Blanc / Beige / Blanc / Marron / Blanc	Négatif	Négatif sur analyse



### RDC - logement 9

Localisation	Categorie	Composant	Partie de composant	Réf action	Description	Précision	Ref photo	Ref pré.	Descriptif	Résultat	Conclusion
Vol 5 (WC)	Parois verticales intérieures et enduits	Cloisons légères ou préfabriquées	Jonction entre panneaux préfabriqués	P9	Réalisation d'un prélèvement		002ER68 5931 n°9 - 1	P9	Peinture / Enduit / Papier / Enduit / Carton / Plâtre - Effritable / Effritable / Souple Fibreux / Effritable / Souple Fibreux / Effritable - Multicolore / Blanc / Beige / Blanc / Marron / Blanc	Négatif	Négatif sur analyse
Vol 5 (WC)	Parois verticales intérieures et enduits	Cloisons légères ou préfabriquées	Jonction entre panneaux préfabriqués	S60	Sondage et extension de la ZPSO du prélèvement P9		002ER68 5931 n°9 - 1	P9	Peinture / Enduit / Papier / Enduit / Carton / Plâtre - Effritable / Effritable / Souple Fibreux / Effritable / Souple Fibreux / Effritable - Multicolore / Blanc / Beige / Blanc / Marron / Blanc	Négatif	Négatif sur analyse



### RDC - logement 9

Localisation	Categorie	Composant	Partie de composant	Réf action	Description	Précision	Ref photo	Ref pré.	Descriptif	Résultat	Conclusion
Vol 5 (WC)	Parois verticales intérieures et enduits	Cloisons légères ou préfabriquées	Jonction entre panneaux préfabriqués	S61	Sondage et extension de la ZPSO du prélèvement P9		002ER68 5931 n°9 - 1	P9	Peinture / Enduit / Papier / Enduit / Carton / Plâtre - Effritable / Effritable / Souple Fibreux / Effritable / Souple Fibreux / Effritable - Multicolore / Blanc / Beige / Blanc / Marron / Blanc	Négatif	Négatif sur analyse
Vol 5 (WC)	Parois verticales intérieures et enduits	Cloisons légères ou préfabriquées	Jonction entre panneaux préfabriqués	S62	Sondage et extension de la ZPSO du prélèvement P9		002ER68 5931 n°9 - 1	P9	Peinture / Enduit / Papier / Enduit / Carton / Plâtre - Effritable / Effritable / Souple Fibreux / Effritable / Souple Fibreux / Effritable - Multicolore / Blanc / Beige / Blanc / Marron / Blanc	Négatif	Négatif sur analyse



### RDC - logement 9

Localisation	Categorie	Composant	Partie de composant	Réf action	Description	Précision	Ref photo	Ref pré.	Descriptif	Résultat	Conclusion
Vol 4 (Cuisine)	Parois verticales intérieures et enduits	Cloisons légères ou préfabriquées	Jonction entre panneaux préfabriqués	S63	Sondage et extension de la ZPSO du prélèvement P9		002ER68 5931 n°9 - 1	P9	Peinture / Enduit / Papier / Enduit / Carton / Plâtre - Effritable / Effritable / Souple Fibreux / Effritable / Souple Fibreux / Effritable - Multicolore / Blanc / Beige / Blanc / Marron / Blanc	Négatif	Négatif sur analyse
Vol 4 (Cuisine)	Parois verticales intérieures et enduits	Cloisons légères ou préfabriquées	Jonction entre panneaux préfabriqués	S64	Sondage et extension de la ZPSO du prélèvement P9		002ER68 5931 n°9 - 1	P9	Peinture / Enduit / Papier / Enduit / Carton / Plâtre - Effritable / Effritable / Souple Fibreux / Effritable / Souple Fibreux / Effritable - Multicolore / Blanc / Beige / Blanc / Marron / Blanc	Négatif	Négatif sur analyse





### RDC - logement 9

Localisation	Categorie	Composant	Partie de composant	Réf action	Description	Précision	Ref photo	Ref prél.	Descriptif	Résultat	Conclusion
Vol 4 (Cuisine)	Parois verticales intérieures et enduits	Cloisons légères ou préfabriquées	Jonction entre panneaux préfabriqués	S65	Sondage et extension de la ZPSO du prélèvement P9		002ER68 5931 n°9 - 1	P9	Peinture / Enduit / Papier / Enduit / Carton / Plâtre - Effritable / Effritable / Souple Fibreux / Effritable / Souple Fibreux / Effritable - Multicolore / Blanc / Beige / Blanc / Marron / Blanc	Négatif	Négatif sur analyse
Vol 4 (Cuisine)	Parois verticales intérieures et enduits	Cloisons légères ou préfabriquées	Jonction entre panneaux préfabriqués	S66	Sondage et extension de la ZPSO du prélèvement P9		002ER68 5931 n°9 - 1	P9	Peinture / Enduit / Papier / Enduit / Carton / Plâtre - Effritable / Effritable / Souple Fibreux / Effritable / Souple Fibreux / Effritable - Multicolore / Blanc / Beige / Blanc / Marron / Blanc	Négatif	Négatif sur analyse

**RDC - logement 9**

Localisation	Categorie	Composant	Partie de composant	Réf action	Description	Précision	Ref photo	Ref pré.	Descriptif	Résultat	Conclusion
Vol 5 (WC) - Vol 4 (Cuisine)	Parois verticales intérieures et enduits	Cloisons légères ou préfabriquées	Jonction entre panneaux préfabriqués	S60 -	Sondage et		002ER68	P9	Peinture / Enduit /	Négatif	Négatif sur analyse
				S61 -	extension de la		5931 n°9		Papier / Enduit /		
				S62 -	ZPSO du		- 1		Carton / Plâtre -		
				S63 -	prélèvement P9				Effritable /		
				S64 -					Effritable / Souple		
				S65 -					Fibreux /		
				S66					Effritable / Souple		
									Fibreux /		
									Effritable -		
									Multicolore /		
									Blanc / Beige /		
									Blanc / Marron /		
									Blanc		
Vol 5 (WC)	Revêtement de sol	Revêtement de sol	Lés plastiques avec sous-couche	P10	Réalisation d'un prélèvement	Gris	002ER68 5931 n°10 - 1	P10 Phase 1	Revêtement - Souple - Marron	Négatif	Négatif sur analyse
Vol 4 (Cuisine)	Revêtement de sol	Revêtement de sol	Lés plastiques avec sous-couche	S72	Sondage et extension de la ZPSO du prélèvement P10	Gris	002ER68 5931 n°10 - 1	P10 Phase 1	Revêtement - Souple - Marron	Négatif	Négatif sur analyse
Vol 5 (WC)	Revêtement de sol	Revêtement de sol	Lés plastiques avec sous-couche	P10	Réalisation d'un prélèvement	Gris	002ER68 5931 n°10 - 1	P10 Phase 2	Colle - Souple - Jaune	Négatif	Négatif sur analyse
Vol 4 (Cuisine)	Revêtement de sol	Revêtement de sol	Lés plastiques avec sous-couche	S72	Sondage et extension de la ZPSO du prélèvement P10	Gris	002ER68 5931 n°10 - 1	P10 Phase 2	Colle - Souple - Jaune	Négatif	Négatif sur analyse
Vol 5 (WC)	Revêtement de sol	Revêtement de sol	Dalles plastiques	P11	Réalisation d'un prélèvement	Gris	002ER68 5931 n°11 - 1	P11	Revêtement - Dur - Orange	Positif	Présence sur analyse
Vol 4 (Cuisine)	Revêtement de sol	Revêtement de sol	Dalles plastiques	S71 (P11)	Sondage et extension de la ZPSO du prélèvement P11	Gris	002ER68 5931 n°11 - 1	P11	Revêtement - Dur - Orange	Positif	Présence sur analyse
Vol 5 (WC)	Revêtement de sol	Revêtement de sol	Colle bitumeuse	P12	Réalisation d'un prélèvement	Noire	002ER68 5931 n°12 - 1	P12	Colle - Bitumineux - Noir	Positif	Présence sur analyse

**RDC - logement 9**

Localisation	Categorie	Composant	Partie de composant	Réf action	Description	Précision	Ref photo	Ref prél.	Descriptif	Résultat	Conclusion
Vol 4 (Cuisine)	Revêtement de sol	Revêtement de sol	Colle bitumeuse	S73 (P12)	Sondage et extension de la ZPSO du prélèvement P12	Noire	002ER685931 n°12 - 1	P12	Colle - Bitumineux - Noir	Positif	Présence sur analyse
Vol 5 (WC)	Revêtement de sol	Revêtement de sol	Ragréage	P13	Réalisation d'un prélèvement	Gris	002ER685931 n°13 - 1	P13	Ragréage / Mortier - Dur / Dur - Gris / Gris	Négatif	Négatif sur analyse
Vol 4 (Cuisine)	Revêtement de sol	Revêtement de sol	Ragréage	S74	Sondage et extension de la ZPSO du prélèvement P13	Gris	002ER685931 n°13 - 1	P13	Ragréage / Mortier - Dur / Dur - Gris / Gris	Négatif	Négatif sur analyse
Vol 3 (Séjour)	Revêtement de sol	Revêtement de sol	Lés plastiques avec sous-couche	P14	Réalisation d'un prélèvement	Blanc	002ER685931 n°14 - 1	P14 Phase 1	Colle - Souple - Jaune	Négatif	Négatif sur analyse
Vol 3 (Séjour)	Revêtement de sol	Revêtement de sol	Lés plastiques avec sous-couche	P14	Réalisation d'un prélèvement	Blanc	002ER685931 n°14 - 1	P14 Phase 2	Revêtement - Souple - Beige	Négatif	Négatif sur analyse
Vol 3 (Séjour)	Revêtement de sol	Revêtement de sol	Lés plastiques avec sous-couche	P14	Réalisation d'un prélèvement	Blanc	002ER685931 n°14 - 1	P14 Phase 3	Colle - Souple - Jaune	Négatif	Négatif sur analyse
Vol 4 (Cuisine)	Revêtement de mur	Revêtement de mur	Colle de carrelage (faïence)	P15	Réalisation d'un prélèvement	Marron	002ER685931 n°15 - 1	P15	Colle / Carton / Peinture / Enduit - Dur / Souple Fibreux / Effritable / Effritable - Beige / Marron / Orange / Beige	Négatif	Négatif sur analyse
Vol 1 (Espace extérieur privatif)	Façades	Murs	Enduit ciment	P22	Réalisation d'un prélèvement		002ER685931 n°22 - 1	P22	Peinture / Enduit / Mortier - Effritable / Effritable / Dur - Blanc / Blanc / Gris	Négatif	Négatif sur analyse

**RDC - logement 9**





Localisation	Categorie	Composant	Partie de composant	Réf action	Description	Précision	Ref photo	Ref prél.	Descriptif	Résultat	Conclusion
Vol 1 (Espace extérieur privatif)	Façades	Murs	Enduit ciment	P22	Sondage et extension de la ZPSO du prélèvement P22		002ER685931 n°22 - 1	P22	Peinture / Enduit / Mortier - Effritable / Effritable / Dur - Blanc / Blanc / Gris	Négatif	Négatif sur analyse
Vol 7 (Parking couvert privatif)	Revêtement de sol	Revêtement de sol	Chape maigre	P23	Réalisation d'un prélèvement		002ER685931 n°23 - 1	P23	Mortier - Dur - Gris	Négatif	Négatif sur analyse
Vol 7 (Parking couvert privatif)	Parois verticales intérieures et enduits	Murs et cloisons	Enduits ciment	P24	Réalisation d'un prélèvement		002ER685931 n°24 - 1	P24	Mortier - Dur - Gris	Négatif	Négatif sur analyse
Vol 7 (Parking couvert privatif)	Parois verticales intérieures et enduits	Murs et cloisons	Enduits ciment	S86	Sondage et extension de la ZPSO du prélèvement P24		002ER685931 n°24 - 1	P24	Mortier - Dur - Gris	Négatif	Négatif sur analyse
Vol 7 (Parking couvert privatif)	Parois verticales intérieures et enduits	Murs et cloisons	Enduits ciment	S87	Sondage et extension de la ZPSO du prélèvement P24		002ER685931 n°24 - 1	P24	Mortier - Dur - Gris	Négatif	Négatif sur analyse
Vol 7 (Parking couvert privatif)	Parois verticales intérieures et enduits	Murs et cloisons	Enduits ciment	S88	Sondage et extension de la ZPSO du prélèvement P24		002ER685931 n°24 - 1	P24	Mortier - Dur - Gris	Négatif	Négatif sur analyse
Vol 7 (Parking couvert privatif)	Parois verticales intérieures et enduits	Murs et cloisons	Enduits ciment	S86 - S87 - S88	Sondage et extension de la ZPSO du prélèvement P24		002ER685931 n°24 - 1	P24	Mortier - Dur - Gris	Négatif	Négatif sur analyse

## ANNEXE : MESURAGE DES ZONES AMIANTÉES

Les mesurages contenus dans le tableau suivant sont donnés a titre indicatifs et doivent impérativement faire l'objet d'un contrôle par les intervenants et ne peut en aucun cas être utilisé comme quantitatif pour chiffrage.

Ref pré.	Composant	Matériau	Localisation	Mesurage lineaire	Mesurage hauteur	Mesurage surface	Mesurage unité(s)
<b>RDC - logement 9</b>							
P5 Phase 2	Revêtement de sol	Revêtement - Dur - Gris	Vol 6 (Autre local privatif) - Vol 2 (Dégagement) - Vol 3 (Séjour)	43,79 m		37,05 m²	
P6 Phase 2	Revêtement de sol	Colle / Ragréage - Bitumineux / Effritable - Noir / Gris	Vol 6 (Autre local privatif) - Vol 2 (Dégagement) - Vol 3 (Séjour)	43,5 m		36,6 m²	
P11	Revêtement de sol	Revêtement - Dur - Orange	Vol 5 (WC) - Vol 4 (Cuisine)	17,59 m		10,43 m²	
P12	Revêtement de sol	Colle - Bitumineux - Noir	Vol 5 (WC) - Vol 4 (Cuisine)	17,52 m		10,3 m²	

## ANNEXE : PLANS DE REPÉRAGE DES MPCA

Ref.	Plans	Titre du plan
	 RDC - logement 9	RDC - logement 9 - Plan de repérage - Actions menées
	 RDC - logement 9	RDC - logement 9 - MPCA Toutes catégories confondues
	 RDC - logement 9	RDC - logement 9 - MPCA Revêtement de sol
	 R+1 - logement 9	R+1 - logement 9 - Plan de repérage - Actions menées

RDC - LOGEMENT 9 - PLAN DE REPÉRAGE - ACTIONS MENÉES

Référence:  
002ER685931

Légende

	Localisation dun prélèvement positif
	Localisation dun prélèvement négatif
	Localisation dun sondage négatif
	Localisation dun sondage positif

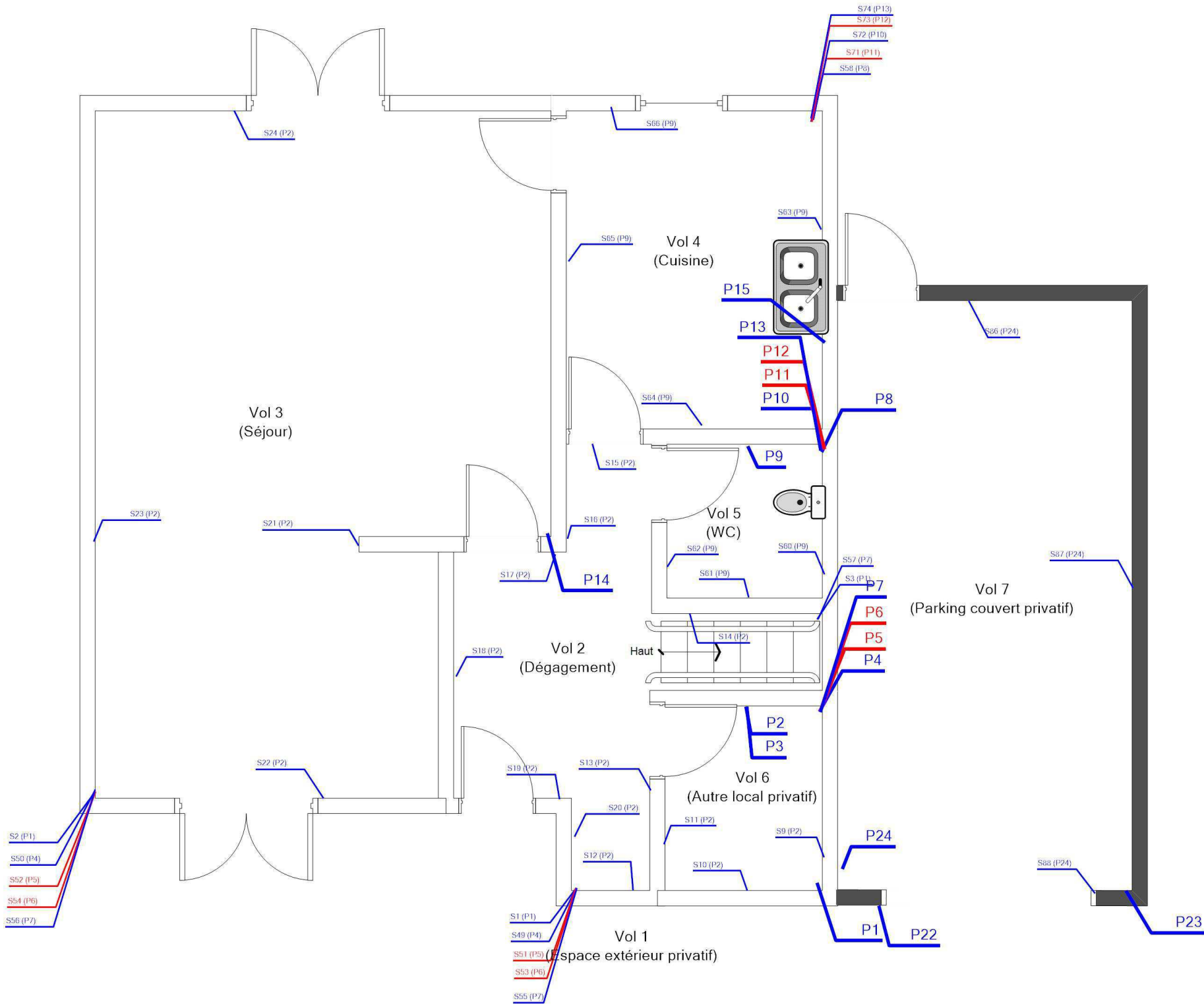

Adresse du bien  
9 RUE ARAGON  
18240 BELLEVILLE SUR LOIRE

Désignation  
Autres Privatif

Date intervention  
24/10/2023

Technicien intervenant  
AUPETIT MATHIS



Légende

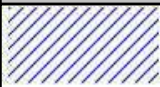

P11 : Dalles plastiques

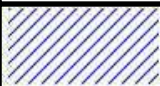

P5 : Revêtement - Dur - Gris



P6 : Colle / Ragréage - Bitumineux / Effritable - Noir / Gris



P12 : Colle bitumeuse

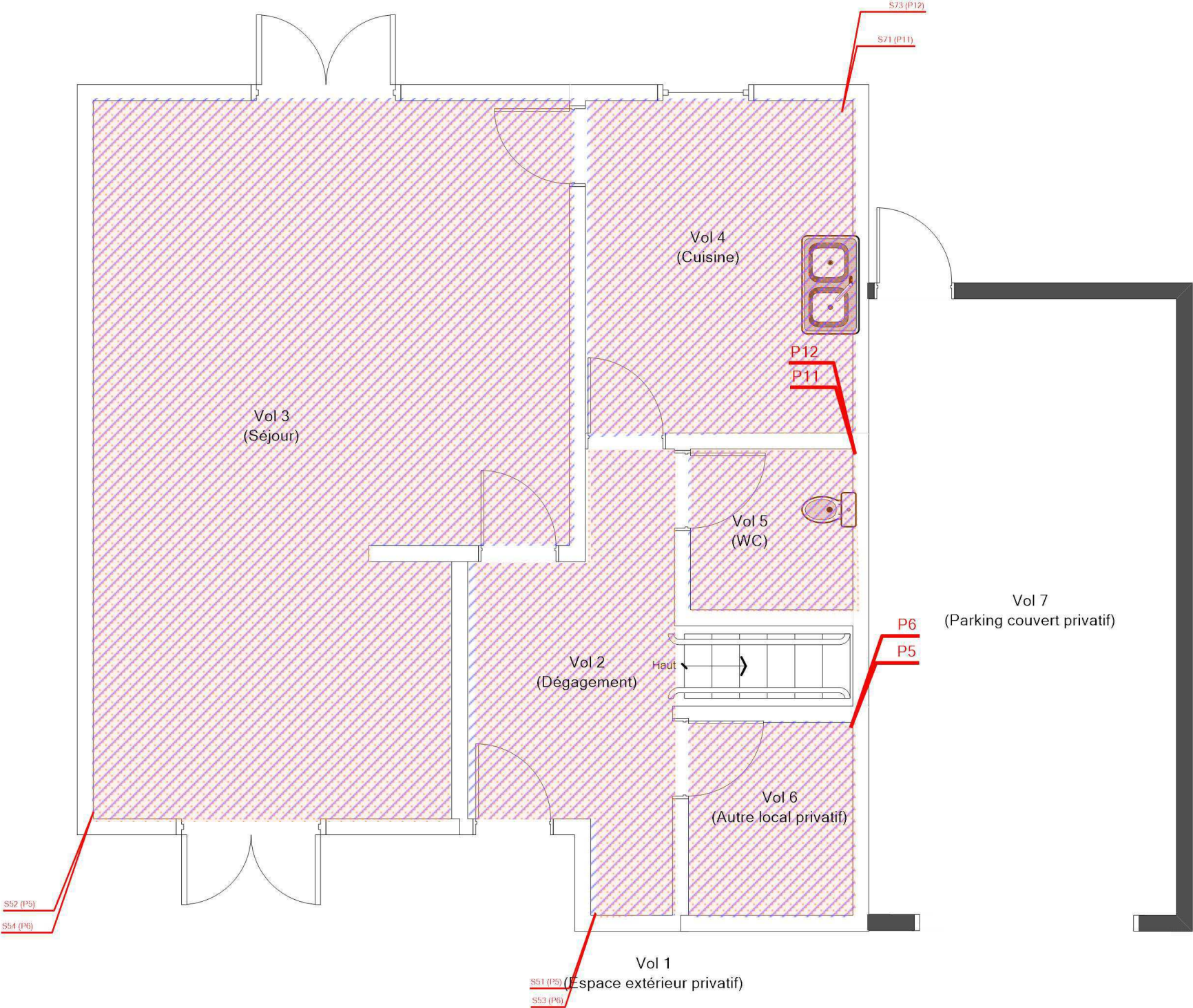



RDC - LOGEMENT 9 - MPCA REVÊTEMENT DE SOL

Référence:  
002ER685931

Légende

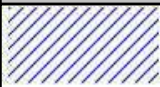

P11 : Dalles plastiques

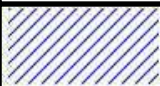

P5 : Revêtement - Dur - Gris



P6 : Colle / Ragréage - Bitumineux / Effritable - Noir / Gris



P12 : Colle bitumeuse

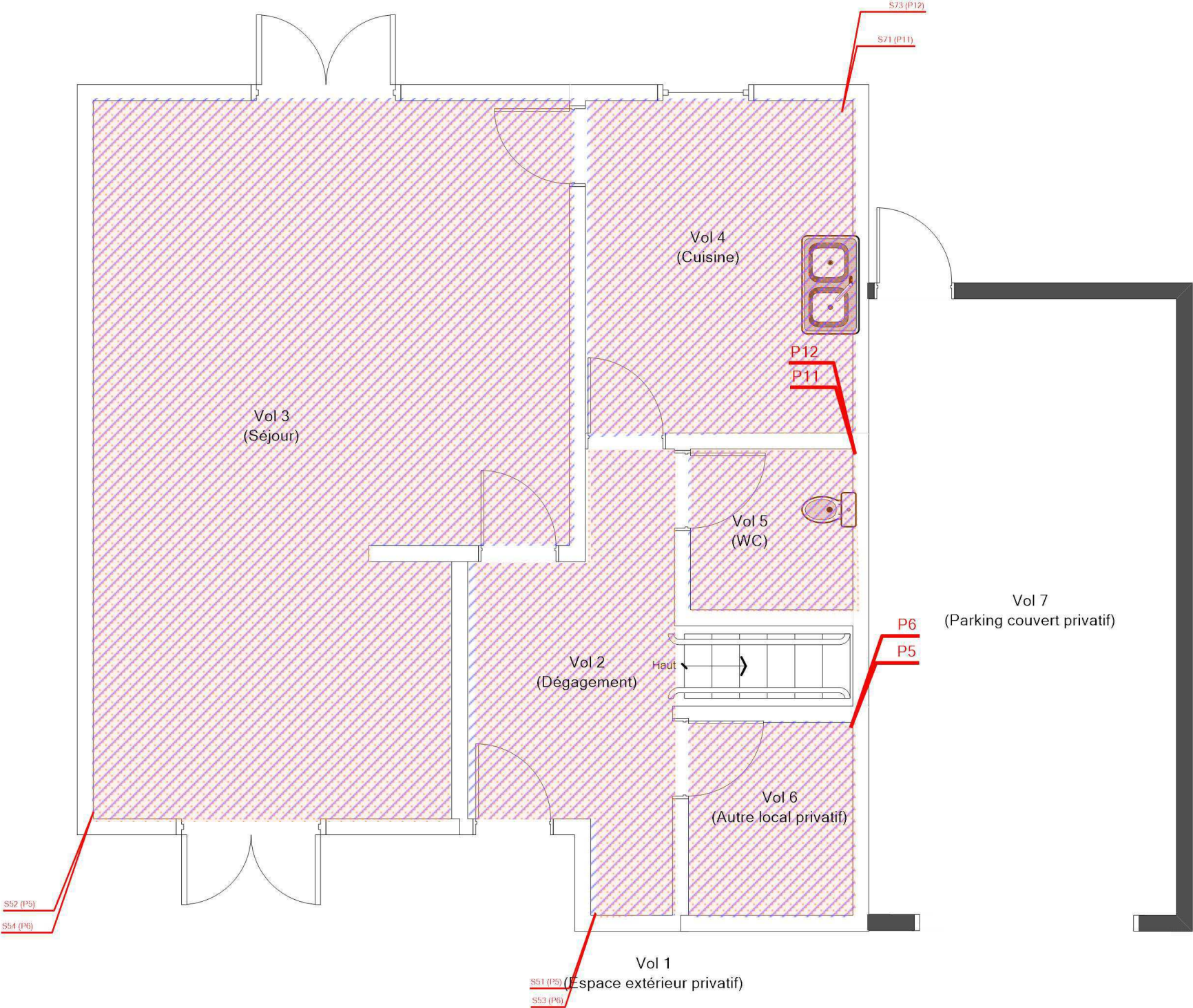

Adresse du bien  
9 RUE ARAGON  
18240 BELLEVILLE SUR LOIRE

Désignation  
Autres Privatif

Date intervention  
24/10/2023

Technicien intervenant  
AUPETIT MATHIS

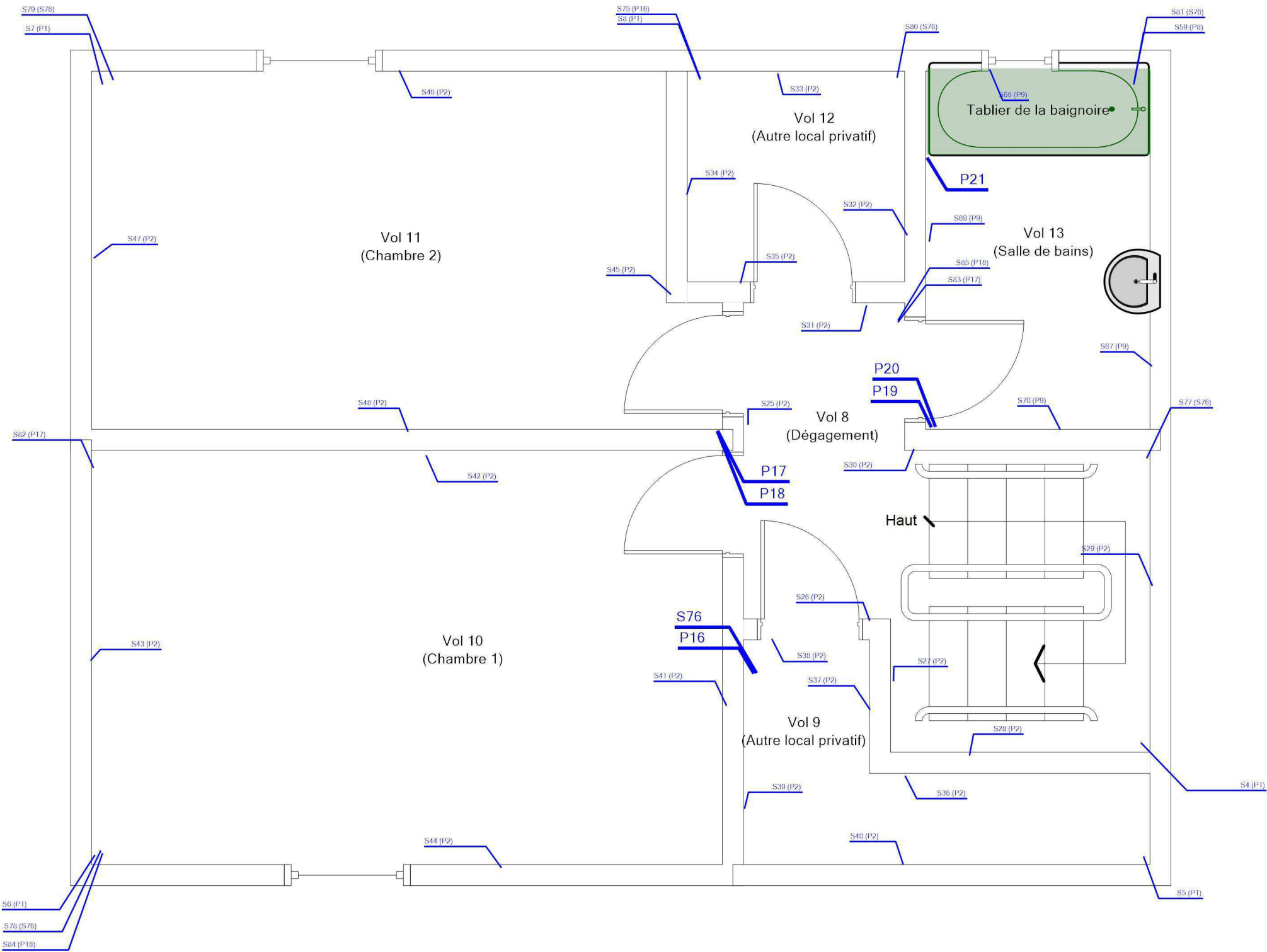

Légende

	Localisation dun prélèvement négatif
	Localisation dun sondage négatif
	Tablier de la baignoire

## ANNEXE : REPORTAGE PHOTOGRAPHIQUE

 Photos représentant des matériaux et produits contenant de l'amiante

Référence	Localisation	Action
002ER685931 n°16 - 1 (P16)	R+1 - logement 9 - Vol 9 (Autre local privatif)	Prélevement négatif
002ER685931 n°17 - 1 (P17)	R+1 - logement 9 - Vol 11 (Chambre 2)	Prélevement négatif
002ER685931 n°18 - 1 (P18)	R+1 - logement 9 - Vol 11 (Chambre 2)	Prélevement négatif
002ER685931 n°19 - 1 (P19)	R+1 - logement 9 - Vol 13 (Salle de bains)	Prélevement négatif
002ER685931 n°20 - 1 (P20)	R+1 - logement 9 - Vol 13 (Salle de bains)	Prélevement négatif
002ER685931 n°21 - 1 (P21)	R+1 - logement 9 - Vol 13 (Salle de bains)	Prélevement négatif
S76 - 1 (S76)	R+1 - logement 9 - Vol 9 (Autre local privatif)	Absence : pas d'amiante par nature
002ER685931 n°1 - 1 (P1)	RDC - logement 9 - Vol 6 (Autre local privatif)	Prélevement négatif
002ER685931 n°2 - 1 (P2)	RDC - logement 9 - Vol 6 (Autre local privatif)	Prélevement négatif
002ER685931 n°3 - 1 (P3)	RDC - logement 9 - Vol 6 (Autre local privatif)	Prélevement négatif
002ER685931 n°4 - 1 (P4)	RDC - logement 9 - Vol 6 (Autre local privatif)	Prélevement négatif
002ER685931 n°5 - 1 (P5)	RDC - logement 9 - Vol 6 (Autre local privatif)	Prélevement positif
002ER685931 n°6 - 1 (P6)	RDC - logement 9 - Vol 6 (Autre local privatif)	Prélevement positif
002ER685931 n°7 - 1 (P7)	RDC - logement 9 - Vol 6 (Autre local privatif)	Prélevement négatif
002ER685931 n°8 - 1 (P8)	RDC - logement 9 - Vol 5 (WC)	Prélevement négatif
002ER685931 n°9 - 1 (P9)	RDC - logement 9 - Vol 5 (WC)	Prélevement négatif
002ER685931 n°10 - 1 (P10)	RDC - logement 9 - Vol 5 (WC)	Prélevement négatif
002ER685931 n°11 - 1 (P11)	RDC - logement 9 - Vol 5 (WC)	Prélevement positif
002ER685931 n°12 - 1 (P12)	RDC - logement 9 - Vol 5 (WC)	Prélevement positif
002ER685931 n°13 - 1 (P13)	RDC - logement 9 - Vol 5 (WC)	Prélevement négatif
002ER685931 n°14 - 1 (P14)	RDC - logement 9 - Vol 3 (Séjour)	Prélevement négatif
002ER685931 n°15 - 1 (P15)	RDC - logement 9 - Vol 4 (Cuisine)	Prélevement négatif
002ER685931 n°22 - 1 (P22)	RDC - logement 9 - Vol 1 (Espace extérieur privatif)	Prélevement négatif
002ER685931 n°23 - 1 (P23)	RDC - logement 9 - Vol 7 (Parking couvert privatif)	Prélevement négatif
002ER685931 n°24 - 1 (P24)	RDC - logement 9 - Vol 7 (Parking couvert privatif)	Prélevement négatif





002ER685931 n°1 - 1 (P1) - RDC - logement 9 - Vol 6  
(Autre local privatif)



002ER685931 n°2 - 1 (P2) - RDC - logement 9 - Vol 6  
(Autre local privatif)



002ER685931 n°3 - 1 (P3) - RDC - logement 9 - Vol 6  
(Autre local privatif)



002ER685931 n°4 - 1 (P4) - RDC - logement 9 - Vol 6  
(Autre local privatif)



002ER685931 n°5 - 1 (P5) - RDC - logement 9 - Vol 6  
(Autre local privatif)



002ER685931 n°6 - 1 (P6) - RDC - logement 9 - Vol 6  
(Autre local privatif)



002ER685931 n°7 - 1 (P7) - RDC - logement 9 - Vol 6  
(Autre local privatif)



002ER685931 n°8 - 1 (P8) - RDC - logement 9 - Vol 5  
(WC)



002ER685931 n°9 - 1 (P9) - RDC - logement 9 - Vol 5  
(WC)



002ER685931 n°10 - 1 (P10) - RDC - logement 9 - Vol 5 (WC)



002ER685931 n°11 - 1 (P11) - RDC - logement 9 - Vol 5  
(WC)



002ER685931 n°12 - 1 (P12) - RDC - logement 9 - Vol 5 (WC)





002ER685931 n°13 - 1 (P13) - RDC - logement 9 - Vol 5 (WC)



002ER685931 n°14 - 1 (P14) - RDC - logement 9 - Vol 3 (Séjour)



002ER685931 n°15 - 1 (P15) - RDC - logement 9 - Vol 4 (Cuisine)



002ER685931 n°16 - 1 (P16) - R+1 - logement 9 - Vol 9 (Autre local privatif)



002ER685931 n°17 - 1 (P17) - R+1 - logement 9 - Vol 11 (Chambre 2)



002ER685931 n°18 - 1 (P18) - R+1 - logement 9 - Vol 11 (Chambre 2)



002ER685931 n°19 - 1 (P19) - R+1 - logement 9 - Vol 13  
(Salle de bains)



002ER685931 n°20 - 1 (P20) - R+1 - logement 9 - Vol 13  
(Salle de bains)



002ER685931 n°21 - 1 (P21) - R+1 - logement 9 - Vol 13  
(Salle de bains)



002ER685931 n°22 - 1 (P22) - RDC - logement 9 - Vol 1  
(Espace extérieur privatif)



002ER685931 n°23 - 1 (P23) - RDC - logement 9 - Vol 7  
(Parking couvert privatif)



002ER685931 n°24 - 1 (P24) - RDC - logement 9 - Vol 7  
(Parking couvert privatif)



S76 - 1 (S76) - R+1 - logement 9 - Vol 9 (Autre local  
privatif)



## ANNEXE : Récapitulatif des prélèvements et analyses

Prélèvements en rouge = Positif

Ref action	Categorie	Composant	Materiau	Localisation	Observation
P1	Plafond et faux-plafonds	Plafonds	Peinture / Enduit / Papier / Enduit / Carton / Plâtre - Effritable / Effritable / Souple Fibreux / Effritable / Souple Fibreux / Effritable - Blanc / Blanc / Beige / Blanc / Marron / Blanc - -	RDC - logement 9 - Vol 6 (Autre local privatif)	
P2	Parois verticales intérieures et enduits	Cloisons légères ou préfabriquées	Peinture / Enduit / Papier / Enduit / Carton / Plâtre - Effritable / Effritable / Souple Fibreux / Effritable / Souple Fibreux / Effritable - Blanc / Blanc / Beige / Blanc / Marron / Blanc - -	RDC - logement 9 - Vol 6 (Autre local privatif)	
P3	Revêtement de mur	Revêtement de mur	Peinture / Enduit - Effritable / Effritable - Gris / Beige - Blanc -	RDC - logement 9 - Vol 6 (Autre local privatif)	
P4 Phase 1	Revêtement de sol	Revêtement de sol	Revêtement - Souple - Gris - Gris -	RDC - logement 9 - Vol 6 (Autre local privatif)	
P4 Phase 2	Revêtement de sol	Revêtement de sol	Colle - Souple - Jaune - Gris -	RDC - logement 9 - Vol 6 (Autre local privatif)	
P5 Phase 1	Revêtement de sol	Revêtement de sol	Sous-couche / Colle - Souple / Souple - Blanc / Jaune - Gris -	RDC - logement 9 - Vol 6 (Autre local privatif)	
P5 Phase 2	Revêtement de sol	Revêtement de sol	Revêtement - Dur - Gris - Gris -	RDC - logement 9 - Vol 6 (Autre local privatif)	
P6 Phase 1	Revêtement de sol	Revêtement de sol	Sous-couche / Colle - Souple / Souple - Blanc / Jaune - Noire -	RDC - logement 9 - Vol 6 (Autre local privatif)	
P6 Phase 2	Revêtement de sol	Revêtement de sol	Colle / Ragréage - Bitumineux / Effritable - Noir / Gris - Noire -	RDC - logement 9 - Vol 6 (Autre local privatif)	
P7	Revêtement de sol	Revêtement de sol	Ragréage / Matériau - Dur / Effritable - Gris / Blanc - Gris -	RDC - logement 9 - Vol 6 (Autre local privatif)	

P8	Plafond et faux-plafonds	Plafonds	Peinture / Enduit / Papier / Enduit / Carton / Plâtre - Effritable / Effritable / Souple Fibreux / Effritable / Souple Fibreux / Effritable - Multicolore / Blanc / Beige / Blanc / Marron / Blanc - -	RDC - logement 9 - Vol 5 (WC)
P9	Parois verticales intérieures et enduits	Cloisons légères ou préfabriquées	Peinture / Enduit / Papier / Enduit / Carton / Plâtre - Effritable / Effritable / Souple Fibreux / Effritable / Souple Fibreux / Effritable - Multicolore / Blanc / Beige / Blanc / Marron / Blanc - -	RDC - logement 9 - Vol 5 (WC)
P10 Phase 1	Revêtement de sol	Revêtement de sol	Revêtement - Souple - Marron - Gris -	RDC - logement 9 - Vol 5 (WC)
P10 Phase 2	Revêtement de sol	Revêtement de sol	Colle - Souple - Jaune - Gris -	RDC - logement 9 - Vol 5 (WC)
P11	Revêtement de sol	Revêtement de sol	Revêtement - Dur - Orange - Gris -	RDC - logement 9 - Vol 5 (WC)
P12	Revêtement de sol	Revêtement de sol	Colle - Bitumineux - Noir - Noire -	RDC - logement 9 - Vol 5 (WC)
P13	Revêtement de sol	Revêtement de sol	Ragréage / Mortier - Dur / Dur - Gris / Gris - Gris -	RDC - logement 9 - Vol 5 (WC)
P14 Phase 1	Revêtement de sol	Revêtement de sol	Colle - Souple - Jaune - Blanc -	RDC - logement 9 - Vol 3 (Séjour)
P14 Phase 2	Revêtement de sol	Revêtement de sol	Revêtement - Souple - Beige - Blanc -	RDC - logement 9 - Vol 3 (Séjour)
P14 Phase 3	Revêtement de sol	Revêtement de sol	Colle - Souple - Jaune - Blanc -	RDC - logement 9 - Vol 3 (Séjour)
P15	Revêtement de mur	Revêtement de mur	Colle / Carton / Peinture / Enduit - Dur / Souple Fibreux / Effritable / Effritable - Beige / Marron / Orange / Beige - Marron -	RDC - logement 9 - Vol 4 (Cuisine)
P16 Phase 1	Revêtement de sol	Revêtement de sol	Revêtement - Souple - Gris - Gris -	R+1 - logement 9 - Vol 9 (Autre local privatif)
P16 Phase 2	Revêtement de sol	Revêtement de sol	Colle - Souple - Jaune - Gris -	R+1 - logement 9 - Vol 9 (Autre local privatif)
P17 Phase 1	Revêtement de sol	Revêtement de sol	Revêtement - Souple - Gris - Gris -	R+1 - logement 9 - Vol 11 (Chambre 2)

P17 Phase 2	Revêtement de sol	Revêtement de sol	Colle - Souple - Jaune - Gris -	R+1 - logement 9 - Vol 11 (Chambre 2)
P18 Phase 1	Revêtement de sol	Revêtement de sol	Moquette - Souple Fibreux - Beige - Beige -	R+1 - logement 9 - Vol 11 (Chambre 2)
P18 Phase 2	Revêtement de sol	Revêtement de sol	Colle - Souple - Jaune - Beige -	R+1 - logement 9 - Vol 11 (Chambre 2)
P19 Phase 1	Revêtement de sol	Revêtement de sol	Revêtement - Souple - Gris - Gris -	R+1 - logement 9 - Vol 13 (Salle de bains)
P19 Phase 2	Revêtement de sol	Revêtement de sol	Colle - Souple - Jaune - Gris -	R+1 - logement 9 - Vol 13 (Salle de bains)
P20 Phase 1	Revêtement de sol	Revêtement de sol	Sous-couche - Souple - Blanc - Noire -	R+1 - logement 9 - Vol 13 (Salle de bains)
P20 Phase 2	Revêtement de sol	Revêtement de sol	Revêtement - Souple - Noir - Noire -	R+1 - logement 9 - Vol 13 (Salle de bains)
P20 Phase 3	Revêtement de sol	Revêtement de sol	Colle - Souple - Jaune - Noire -	R+1 - logement 9 - Vol 13 (Salle de bains)
P21	Revêtement de mur	Revêtement de mur	Colle - Dur - Gris - Blanc -	R+1 - logement 9 - Vol 13 (Salle de bains)
P22	Façades	Murs	Peinture / Enduit / Mortier - Effritable / Effritable / Dur - Blanc / Blanc / Gris - -	RDC - logement 9 - Vol 1 (Espace extérieur privatif)
P23	Revêtement de sol	Revêtement de sol	Mortier - Dur - Gris - -	RDC - logement 9 - Vol 7 (Parking couvert privatif)
P24	Parois verticales intérieures et enduits	Murs et cloisons	Mortier - Dur - Gris - -	RDC - logement 9 - Vol 7 (Parking couvert privatif)

## CHANTIER

## COORDONNÉES DESTINATAIRE

**Référence** C012023674321  
**Adresse** Commande : 002ER685931  
Affaire : BVIL-MI\_BVIL-MI-9A\_007499  
9 RUE ARAGON  
18240 BELLEVILLE SUR LOIRE

**AC Environnement**  
**64, rue Clément Ader**  
**42153 RIORGES**

Arcueil, le 16/11/2023

### RAPPORT DE SYNTHÈSE MATÉRIAU n°RSC012023674321 RECHERCHE ET IDENTIFICATION DES FIBRES D'AMIANTE

<b>Laboratoire d'analyse</b>	AC Environnement
<b>Normes et techniques analytiques</b>	HSG 248 §2 ou NF ISO 22262-1 (parties utiles): Recherche d'amiante dans les matériaux par Microscope Optique en Lumière Polarisée (MOLP) (1) : Morphologie et critères optiques <i>La détection de fibres d'amiante optiquement observables est garantie si la teneur est supérieure ou égale à 0.1 % en masse dans 95% des cas (*)</i> Parties utiles de la norme NF X 43-050 : Recherche d'amiante dans les matériaux par Microscopie Electronique à Transmission (MET) (2) : Morphologie, diffraction électronique, composition chimique <i>La détection de fibres d'amiante est garantie si la teneur est supérieure ou égale à 0.1 % en masse dans 95% des cas (*)</i>
<b>Texte réglementaire</b>	Arrêté du 1er octobre 2019 (modifié): Relatif aux modalités de réalisation des analyses de matériaux et produits susceptibles de contenir de l'amiante aux conditions de compétences du personnel et d'accréditation des organismes procédant à ces analyses
<b>Méthodes internes</b>	Selon les modes opératoires internes L.MO.20, L.MO.07 et L.MO.13.1
<b>Préparation des échantillons</b>	Prise d'essai représentative de l'échantillon - Pour une analyse MOLP : Prélèvement de fibres et montage sur lame de microscope optique - Pour une analyse META : Par attaque chimique, broyage manuel et mécanique et récupération des particules sur grilles de microscope électronique

## Référence échantillon : 002ER685931\_001

<b>Référence labo</b>	PM05852431	<b>Échantillon conforme aux critères d'acceptation</b>	Oui
<b>Date du prélèvement</b>	28/10/2023	<b>Analyse réglementaire</b>	Non
<b>Auteur du prélèvement</b>	MATHIS AUPETIT	<b>Date d'analyse</b>	16/11/2023
<b>Type de prélèvement</b>	Plafond et faux-plafonds - Plafonds - Jonction entre panneaux préfabriqués		
<b>Zone de prélèvement</b>	Autres Privatif - Vol 6 (Autre local privatif)		
<b>Remarque concernant le prélèvement</b>	Le client a demandé à n'analyser que les couches Bande Souple Beige, Enduit Effritable Blanc		

Phase	Couche	Description	MOLP			MET			Résultat
		Aspect, Texture, Couleur	Nb de préparations	Lame	Analyste	Attaque chimique	Nb de préparations	Grilles	Analyste
1	1	Peinture Effritable Blanc	-	-	-	Acétone	1	2	SBA
	2	Enduit Effritable Blanc	-	-	-				
	3	Papier Souple Fibreux Beige	1	1	DIG				
	4	Enduit Effritable Blanc	-	-	-				
	5	Carton Souple Fibreux Marron	1	1	DIG				
	6	Plâtre Effritable Blanc	-	-	-				

Nombre d'analyses nécessaires au rendu du résultat

2 MOLP

1 MET

**Remarque concernant l'analyse** Couches 2, 3, 4, 5, 6 non dissociables(\*\*\*) analysées avec la couche 1.  
Phase 1 non accréditée car comportant plus de 5 couches.  
Analyse non réglementaire : Analyse non accréditée.

Référence échantillon : 002ER685931\_002

Référence labo	PM05852432	Échantillon conforme aux critères d'acceptation	Oui
Date du prélèvement	28/10/2023	Analyse réglementaire	Non
Auteur du prélèvement	MATHIS AUPETIT	Date d'analyse	16/11/2023
Type de prélèvement	Parois verticales intérieures et enduits - Cloisons légères ou préfabriquées - Jonction entre panneaux préfabriqués		
Zone de prélèvement	Autres Privatif - Vol 6 (Autre local privatif)		
Remarque concernant le prélèvement	Le client a demandé à n'analyser que les couches Bande Souple Beige, Enduit Effritable Blanc		

Phase	Couche	Description	MOLP			MET			Résultat
		Aspect, Texture, Couleur	Nb de préparations	Lame	explorées(**)	Attaque chimique	Nb de préparations	Grilles	explorées(**)
1	1	Peinture Effritable Blanc	-	-	-	Acétone	2	4	JFA
	2	Enduit Effritable Blanc	-	-	-				
	3	Papier Souple Fibreux Beige	1	1	DIG				
	4	Enduit Effritable Blanc	-	-	-				
	5	Carton Souple Fibreux Marron	1	1	DIG				
	6	Plâtre Effritable Blanc	-	-	-				
Nombre d'analyses nécessaires au rendu du résultat			2 MOLP			1 MET			

Remarque concernant l'analyse	Couches 2, 3, 4, 5, 6 non dissociables(***) analysées avec la couche 1. Phase 1 non accréditée car comportant plus de 5 couches. Analyse non réglementaire : Analyse non accréditée.								
-------------------------------	--	--	--	--	--	--	--	--	--

Référence échantillon : 002ER685931\_003

Référence labo	PM05852433	Échantillon conforme aux critères d'acceptation	Oui
Date du prélèvement	28/10/2023	Analyse réglementaire	Oui
Auteur du prélèvement	MATHIS AUPETIT	Date d'analyse	15/11/2023
Type de prélèvement	Revêtement de mur - Revêtement de mur - Peinture de plinthe		
Zone de prélèvement	Autres Privatif - Vol 6 (Autre local privatif)		
Remarque concernant le prélèvement	Blanc Le client a demandé à n'analyser que la couche Peinture Effritable Blanc		

Phase	Couche	Description	MOLP			MET			Résultat
		Aspect, Texture, Couleur	Nb de préparations	Lame	explorées(**)	Attaque chimique	Nb de préparations	Grilles	explorées(**)
1	1	Peinture Effritable Gris	-	-	-	Acétone	1	2	NNG
	2	Enduit Effritable Beige	-	-	-				
Nombre d'analyses nécessaires au rendu du résultat			0 MOLP			1 MET			

Remarque concernant l'analyse	Couche 2 non dissociable(***) analysée avec la couche 1. Couche non-analysée : Bois Dur Fibreux Marron								
-------------------------------	---	--	--	--	--	--	--	--	--

Référence échantillon : 002ER685931\_004

Référence labo	PM05852434	Échantillon conforme aux critères d'acceptation	Oui
Date du prélèvement	28/10/2023	Analyse réglementaire	Oui
Auteur du prélèvement	MATHIS AUPETIT	Date d'analyse	15/11/2023
Type de prélèvement	Revêtement de sol - Revêtement de sol - Lés plastiques avec sous-couche		
Zone de prélèvement	Autres Privatif - Vol 6 (Autre local privatif)		
Remarque concernant le prélèvement	Gris Le client a demandé à n'analyser que les couches Revêtement Souple Gris, Colle Souple Jaune		

Phase	Couche	Description	MOLP			MET			Résultat
		Aspect, Texture, Couleur	Nb de préparations	Lame	explorées(**)	Attaque chimique	Nb de préparations	Grilles	explorées(**)
1	1	Revêtement Souple Gris	-	-	-	Acétone	1	2	NNG
2	2	Colle Souple Jaune	-	-	-	Acétone	1	2	NNG
Nombre d'analyses nécessaires au rendu du résultat			0 MOLP			2 MET			

Remarque concernant l'analyse	Couches non-analysées : Revêtement Dur Gris, Colle Bitumineux Noir								
-------------------------------	--	--	--	--	--	--	--	--	--



## Référence échantillon : 002ER685931\_005

Référence labo	PM05852435	Échantillon conforme aux critères d'acceptation	Oui
Date du prélèvement	28/10/2023	Analyse réglementaire	Oui
Auteur du prélèvement	MATHIS AUPETIT	Date d'analyse	15/11/2023
Type de prélèvement	Revêtement de sol - Revêtement de sol - Dalles plastiques		
Zone de prélèvement	Autres Privatif - Vol 6 (Autre local privatif)		
Remarque concernant le prélèvement	Gris		
	Le client a demandé à n'analyser que la couche Revêtement Semi-dur Gris		

Phase	Couche	Description	MOLP			MET			Résultat
		Aspect, Texture, Couleur	Nb de préparations	Lame explorées(**)	Analyste	Nb de préparations	Grilles explorées(**)	Analyste	Présence d'amiante
1	1	Sous-couche Souple Blanc	-	-	-	1	2	NNG	Non détecté ●
	2	Colle Souple Jaune	-	-	-				
2	3	Revêtement Dur Gris	-	-	-	1	2	NNG	Chrysotile ●
Nombre d'analyses nécessaires au rendu du résultat			0 MOLP			2 MET			

Remarque concernant l'analyse

Couche 2 non dissociable(\*\*\*) analysée avec la couche 1.  
Couche non-analysée : Colle Bitumineux Noir

## Référence échantillon : 002ER685931\_006

Référence labo	PM05852436	Échantillon conforme aux critères d'acceptation	Oui
Date du prélèvement	28/10/2023	Analyse réglementaire	Oui
Auteur du prélèvement	MATHIS AUPETIT	Date d'analyse	15/11/2023
Type de prélèvement	Revêtement de sol - Revêtement de sol - Colle bitumeuse		
Zone de prélèvement	Autres Privatif - Vol 6 (Autre local privatif)		
Remarque concernant le prélèvement	Noire		
	Le client a demandé à n'analyser que la couche Colle Bitumineux Noir		

Le client a demandé à l'analyste que la couche Colle Bitumineux Noir										
Phase	Couche	Description	MOLP			MET				Résultat
		Aspect, Texture, Couleur	Nb de préparations	Lame explorées(**)	Analyste	Attaque chimique	Nb de préparations	Grilles explorées(**)	Analyste	Présence d'amiante
1	1	Sous-couche Souple Blanc	-	-	-	Acétone	1	2	NNG	Non détecté
	2	Colle Souple Jaune	-	-	-					
2	3	Colle Bitumineux Noir	-	-	-	Acétone, Chloroforme	1	2	NNG	Chrysotile
	4	Ragréage Effrifiable Gris	-	-	-					
Nombre d'analyses nécessaires au rendu du résultat			0 MOLP			2 MET				

Remarque concernant l'analyse

Couche 2 non dissociable(\*\*\*) analysée avec la couche 1.  
Couche 4 non dissociable(\*\*\*) analysée avec la couche 3.  
Couche non-analysée : Revêtement Dur Gris

## Référence échantillon : 002ER685931\_007

Référence labo	PM05852437	Échantillon conforme aux critères d'acceptation	Oui
Date du prélèvement	28/10/2023	Analyse réglementaire	Oui
Auteur du prélèvement	MATHIS AUPETIT	Date d'analyse	15/11/2023
Type de prélèvement	Revêtement de sol - Revêtement de sol - Ragréage		
Zone de prélèvement	Autres Privatif - Vol 6 (Autre local privatif)		
Remarque concernant le prélèvement	Gris		
	Le client a demandé à n'analyser que la couche Ragréage Dur Gris		

Le client a demandé d'analyser que la couche ragréage dur gris										
Phase	Couche	Description	MOLP			MET			Résultat	
		Aspect, Texture, Couleur	Nb de préparations	Lame explorées(**)	Analyste	Attaque chimique	Nb de préparations	Grilles explorées(**)	Analyste	Présence d'amiante
1	1	Ragréage Dur Gris	-	-	-	Acétone	1	2	NNG	Non détecté
	2	Matériau Effritable Blanc	-	-	-					
Nombre d'analyses nécessaires au rendu du résultat			0 MOLP			1 MET				

Remarque concernant l'analyse

Couche 2 non dissociable(\*\*\*) analysée avec la couche 1.  
Couche non-analysée : Colle Bitumineux Noir



## Référence échantillon : 002ER685931\_008

Référence labo	PM05852438	Échantillon conforme aux critères d'acceptation	Oui
Date du prélèvement	28/10/2023	Analyse réglementaire	Non
Auteur du prélèvement	MATHIS AUPETIT	Date d'analyse	16/11/2023
Type de prélèvement	Plafond et faux-plafonds - Plafonds - Jonction entre panneaux préfabriqués		
Zone de prélèvement	Autres Privatif - Vol 5 (WC)		
Remarque concernant le prélèvement	Le client a demandé à n'analyser que les couches Bande Souple Beige, Enduit Effritable Blanc		

Description			MOLP			MET				Résultat
Phase	Couche	Aspect, Texture, Couleur	Nb de préparations	Lame explorées(**)	Analyste	Attaque chimique	Nb de préparations	Grilles explorées(**)	Analyste	Présence d'amiante
1	1	Peinture Effritable Multicolore	-	-	-	Acétone	2	3	JFA	Non détecté
	2	Enduit Effritable Blanc	-	-	-					
	3	Papier Souple Fibreux Beige	1	1	DIG					
	4	Enduit Effritable Blanc	-	-	-					
	5	Carton Souple Fibreux Marron	1	1	DIG					
	6	Plâtre Effritable Blanc	-	-	-					
Nombre d'analyses nécessaires au rendu du résultat			2 MOLP			1 MET				

Remarque concernant l'analyse

Couches 2, 3, 4, 5, 6 non dissociables(\*\*\*) analysées avec la couche 1.

Phase 1 non accréditée car comportant plus de 5 couches.

Analyse non réglementaire : Analyse non accréditée.

## Référence échantillon : 002ER685931\_009

Référence labo	PM05852439	Échantillon conforme aux critères d'acceptation	Oui
Date du prélèvement	28/10/2023	Analyse réglementaire	Non
Auteur du prélèvement	MATHIS AUPETIT	Date d'analyse	16/11/2023
Type de prélèvement	Parois verticales intérieures et enduits - Cloisons légères ou préfabriquées - Jonction entre panneaux préfabriqués		
Zone de prélèvement	Autres Privatif - Vol 5 (WC)		
Remarque concernant le prélèvement	Le client a demandé à n'analyser que les couches Bande Souple Beige, Enduit Effritable Blanc		

Description			MOLP			MET			Résultat
Phase	Couche	Aspect, Texture, Couleur	Nb de préparations	Lame explorée(**)	Analyste	Attaque chimique	Nb de préparations	Grilles explorées(**)	Analyste
1	1	Peinture Effritable Multicolore	-	-	-	Acétone	1	2	ADU
	2	Enduit Effritable Blanc	-	-	-				
	3	Papier Souple Fibreux Beige	1	1	DIG				
	4	Enduit Effritable Blanc	-	-	-				
	5	Carton Souple Fibreux Marron	1	1	DIG				
	6	Plâtre Effritable Blanc	-	-	-				
Nombre d'analyses nécessaires au rendu du résultat			2 MOLP			1 MET			

Remarque concernant l'analyse

Couches 2, 3, 4, 5, 6 non dissociables(\*\*\*) analysées avec la couche 1.

Phase 1 non accréditée car comportant plus de 5 couches.

Analyse non réglementaire : Analyse non accréditée.

## Référence échantillon : 002ER685931\_010

Référence labo	PM05852440	Échantillon conforme aux critères d'acceptation	Oui
Date du prélèvement	28/10/2023	Analyse réglementaire	Oui
Auteur du prélèvement	MATHIS AUPETIT	Date d'analyse	15/11/2023
Type de prélèvement	Revêtement de sol - Revêtement de sol - Lés plastiques avec sous-couche		
Zone de prélèvement	Autres Privatif - Vol 5 (WC)		
Remarque concernant le prélèvement	Gris		
	Le client a demandé à n'analyser que les couches Revêtement Souple Gris, Colle Souple Jaune		

Description			MOLP			MET				Résultat
Phase	Couche	Aspect, Texture, Couleur	Nb de préparations	Lame explorée(**)	Analyste	Attaque chimique	Nb de préparations	Grilles explorées(**)	Analyste	Présence d'amiante
1	1	Revêtement Souple Marron	-	-	-	Acétone	1	2	NNG	Non détecté
2	2	Colle Souple Jaune	-	-	-	Acétone	1	2	NNG	Non détecté
Nombre d'analyses nécessaires au rendu du résultat			0 MOLP			2 MET				

Remarque concernant l'analyse

Couches non-analysées : Revêtement Dur Rouge, Colle Bitumineux Noir



## Référence échantillon : 002ER685931\_011

Référence labo	PM05852441	Échantillon conforme aux critères d'acceptation	Oui
Date du prélèvement	28/10/2023	Analyse réglementaire	Oui
Auteur du prélèvement	MATHIS AUPETIT	Date d'analyse	15/11/2023
Type de prélèvement	Revêtement de sol - Revêtement de sol - Dalles plastiques		
Zone de prélèvement	Autres Privatif - Vol 5 (WC)		
Remarque concernant le prélèvement	Gris		
	Le client a demandé à n'analyser que la couche Revêtement Semi-dur Rouge		

Phase	Couche	Description	MOLP			MET			Résultat
		Aspect, Texture, Couleur	Nb de préparations	Lame	explorées(**)	Attaque chimique	Nb de préparations	Grilles explorées(**)	
1	1	Revêtement Dur Orange	-	-	-	Acétone	1	2	NNG
Nombre d'analyses nécessaires au rendu du résultat			0 MOLP			1 MET			

Remarque concernant l'analyse Couches non-analysées : Colle Souple Jaune, Peinture Effritable Gris, Colle Bitumineux Noir

## Référence échantillon : 002ER685931\_012

Référence labo	PM05852442	Échantillon conforme aux critères d'acceptation	Oui
Date du prélèvement	28/10/2023	Analyse réglementaire	Oui
Auteur du prélèvement	MATHIS AUPETIT	Date d'analyse	15/11/2023
Type de prélèvement	Revêtement de sol - Revêtement de sol - Colle bitumeuse		
Zone de prélèvement	Autres Privatif - Vol 5 (WC)		
Remarque concernant le prélèvement	Noire		
	Le client a demandé à n'analyser que la couche Colle Bitumineux Noir		

Phase	Couche	Description	MOLP			MET			Résultat
		Aspect, Texture, Couleur	Nb de préparations	Lame	explorées(**)	Attaque chimique	Nb de préparations	Grilles explorées(**)	
1	1	Colle Bitumineux Noir	-	-	-	Chloroforme	1	2	NNG
Nombre d'analyses nécessaires au rendu du résultat			0 MOLP			1 MET			

Remarque concernant l'analyse Couches non-analysées : Colle Souple Jaune, Revêtement Dur Orange

## Référence échantillon : 002ER685931\_013

Référence labo	PM05852443	Échantillon conforme aux critères d'acceptation	Oui
Date du prélèvement	28/10/2023	Analyse réglementaire	Oui
Auteur du prélèvement	MATHIS AUPETIT	Date d'analyse	15/11/2023
Type de prélèvement	Revêtement de sol - Revêtement de sol - Ragréage		
Zone de prélèvement	Autres Privatif - Vol 5 (WC)		
Remarque concernant le prélèvement	Gris		
	Le client a demandé à n'analyser que la couche Ragréage Dur Gris		

Phase	Couche	Description	MOLP			MET			Résultat
		Aspect, Texture, Couleur	Nb de préparations	Lame	explorées(**)	Attaque chimique	Nb de préparations	Grilles explorées(**)	
1	1	Ragréage Dur Gris	-	-	-	Acétone	1	2	NNG
	2	Mortier Dur Gris	-	-	-				
Nombre d'analyses nécessaires au rendu du résultat			0 MOLP			1 MET			

Remarque concernant l'analyse Couche 2 non dissociable(\*\*\*) analysée avec la couche 1.

## Référence échantillon : 002ER685931\_014

Référence labo	PM05852444	Échantillon conforme aux critères d'acceptation	Oui
Date du prélèvement	28/10/2023	Analyse réglementaire	Oui
Auteur du prélèvement	MATHIS AUPETIT	Date d'analyse	15/11/2023
Type de prélèvement	Revêtement de sol - Revêtement de sol - Lés plastiques avec sous-couche		
Zone de prélèvement	Autres Privatif - Vol 3 (Séjour)		
Remarque concernant le prélèvement	Blanc		

Phase	Couche	Description	MOLP			MET			Résultat
		Aspect, Texture, Couleur	Nb de préparations	Lame	explorées(**)	Attaque chimique	Nb de préparations	Grilles explorées(**)	
1	1	Colle Souple Jaune	-	-	-	Acétone	1	2	NNG
2	2	Revêtement Souple Beige	-	-	-	Acétone	1	2	NNG
3	3	Colle Souple Jaune	-	-	-	Acétone	1	2	NNG
Nombre d'analyses nécessaires au rendu du résultat			0 MOLP			3 MET			

Remarque concernant l'analyse RAS





## Référence échantillon : 002ER685931\_015

Référence labo	PM05852445	Échantillon conforme aux critères d'acceptation	Oui
Date du prélèvement	28/10/2023	Analyse réglementaire	Oui
Auteur du prélèvement	MATHIS AUPETIT	Date d'analyse	16/11/2023
Type de prélèvement	Revêtement de mur - Revêtement de mur - Colle de carrelage (faïence)		
Zone de prélèvement	Autres Privatif - Vol 4 (Cuisine)		
Remarque concernant le prélèvement	Marron		
	Le client a demandé à n'analyser que la couche Colle Dur Beige		

Phase	Couche	Description	MOLP			MET			Résultat
		Aspect, Texture, Couleur	Nb de préparations	Lame	explorées(**)	Nb de préparations	Grilles	explorées(**)	Présence d'amiante
1	1	Colle Dur Beige	-	-	-				
	2	Carton Souple Fibreux Marron	1	1	DIG				
	3	Peinture Effritable Orange	-	-	-				
	4	Enduit Effritable Beige	-	-	-				
Nombre d'analyses nécessaires au rendu du résultat			1 MOLP			1 MET			

Remarque concernant l'analyse : Couches 2, 3, 4 non dissociables(\*\*\*) analysées avec la couche 1.  
Couche non-analysée : Faïence Dur Beige

## Référence échantillon : 002ER685931\_016

Référence labo	PM05852446	Échantillon conforme aux critères d'acceptation	Oui
Date du prélèvement	28/10/2023	Analyse réglementaire	Oui
Auteur du prélèvement	MATHIS AUPETIT	Date d'analyse	15/11/2023
Type de prélèvement	Revêtement de sol - Revêtement de sol - Lés plastiques avec sous-couche		
Zone de prélèvement	Autres Privatif - Vol 9 (Autre local privatif)		
Remarque concernant le prélèvement	Gris		
	Le client a demandé à n'analyser que les couches Revêtement Souple Gris, Colle Souple Jaune		

Phase	Couche	Description	MOLP			MET			Résultat
		Aspect, Texture, Couleur	Nb de préparations	Lame	explorées(**)	Nb de préparations	Grilles	explorées(**)	Présence d'amiante
1	1	Revêtement Souple Gris	-	-	-	1	2	NNG	Non détecté ●
2	2	Colle Souple Jaune	-	-	-	1	2	NNG	Non détecté ●
Nombre d'analyses nécessaires au rendu du résultat			0 MOLP			2 MET			

Remarque concernant l'analyse : Couche non-analysée : Bois Dur Fibreux Marron

## Référence échantillon : 002ER685931\_017

Référence labo	PM05852447	Échantillon conforme aux critères d'acceptation	Oui
Date du prélèvement	28/10/2023	Analyse réglementaire	Oui
Auteur du prélèvement	MATHIS AUPETIT	Date d'analyse	15/11/2023
Type de prélèvement	Revêtement de sol - Revêtement de sol - Lés plastiques avec sous-couche		
Zone de prélèvement	Autres Privatif - Vol 11 (Chambre 2)		
Remarque concernant le prélèvement	Gris		

Phase	Couche	Description	MOLP			MET			Résultat
		Aspect, Texture, Couleur	Nb de préparations	Lame	explorées(**)	Nb de préparations	Grilles	explorées(**)	Présence d'amiante
1	1	Revêtement Souple Gris	-	-	-	1	2	NNG	Non détecté ●
2	2	Colle Souple Jaune	-	-	-	1	2	NNG	Non détecté ●
Nombre d'analyses nécessaires au rendu du résultat			0 MOLP			2 MET			

Remarque concernant l'analyse : RAS



## Référence échantillon : 002ER685931\_018

Référence labo	PM05852448	Échantillon conforme aux critères d'acceptation	Oui
Date du prélèvement	28/10/2023	Analyse réglementaire	Oui
Auteur du prélèvement	MATHIS AUPETIT	Date d'analyse	16/11/2023
Type de prélèvement	Revêtement de sol - Revêtement de sol - Moquettes avec sous-couche		
Zone de prélèvement	Autres Privatif - Vol 11 (Chambre 2)		
Remarque concernant le prélèvement	Beige		
	Le client a demandé à n'analyser que les couches Moquette Souple Beige, Colle Souple Jaune		

Le bilan demande à l'analyser que les couches moquette souple beige, colle souple jaune												
Phase	Couche	Description	MOLP			MET				Résultat		
			Nb de préparations	Lame	Analyste	Attaque chimique			Nb de préparations		Grilles	Analyste
		Aspect, Texture, Couleur	explorées(**)						explorées(**)		Présence d'amiante	
1	1	Moquette Souple Fibreux Beige	2	2	DIG	-			-	-	-	Non détecté
2	2	Colle Souple Jaune	-	-	-	Acétone			1	2	NNG	Non détecté
Nombre d'analyses nécessaires au rendu du résultat			1 MOLP			1 MET						

Remarque concernant l'analyse RAS

## Référence échantillon : 002ER685931\_019

Référence labo	PM05852449	Échantillon conforme aux critères d'acceptation	Oui
Date du prélèvement	28/10/2023	Analyse réglementaire	Oui
Auteur du prélèvement	MATHIS AUPETIT	Date d'analyse	15/11/2023
Type de prélèvement	Revêtement de sol - Revêtement de sol - Lés plastiques avec sous-couche		
Zone de prélèvement	Autres Privatif - Vol 13 (Salle de bains)		
Remarque concernant le prélèvement	Gris		

Description			MOLP			MET				Résultat
Phase	Couche	Aspect, Texture, Couleur	Nb de préparations	Lame explorées(**)	Analyste	Attaque chimique	Nb de préparations	Grilles explorées(**)	Analyste	Présence d'amiante
1	1	Revêtement Souple Gris	-	-	-	Acétone	1	2	NNG	Non détecté
2	2	Colle Souple Jaune	-	-	-	Acétone	1	2	NNG	Non détecté
Nombre d'analyses nécessaires au rendu du résultat			0 MOLP			2 MET				

Remarque concernant l'analyse RAS

## Référence échantillon : 002ER685931\_020

Référence labo	PM05852450	Échantillon conforme aux critères d'acceptation	Oui
Date du prélèvement	28/10/2023	Analyse réglementaire	Oui
Auteur du prélèvement	MATHIS AUPETIT	Date d'analyse	15/11/2023
Type de prélèvement	Revêtement de sol - Revêtement de sol - Lés plastiques avec sous-couche		
Zone de prélèvement	Autres Privatif - Vol 13 (Salle de bains)		
Remarque concernant le prélèvement	Noire		
	Le client a demandé à n'analyser que les couches Revêtement Souple Noir, Colle Souple Jaune		

Le client a demandé d'analyser que les couches revêtement Souple Noir, Colle Souple Jaune											
Phase	Couche	Description	MOLP			MET				Résultat	
		Aspect, Texture, Couleur	Nb de préparations	Lame explorées (**)	Analyste	Attaque chimique	Nb de préparations	Grilles explorées (**)	Analyste	Présence d'amiante	
1	1	Sous-couche Souple Blanc	-	-	-	Acétone	1	2	NNG	Non détecté	●
2	2	Revêtement Souple Noir	-	-	-	Acétone	1	2	NNG	Non détecté	●
3	3	Colle Souple Jaune	-	-	-	Acétone	1	2	NNG	Non détecté	●
Nombre d'analyses nécessaires au rendu du résultat			0 MOLP			3 MET					

Remarque concernant l'analyse Couche non-analysée : Bois Dur Fibreux Marron

## Référence échantillon : 002ER685931\_021

Référence labo	PM05852451	Échantillon conforme aux critères d'acceptation	Oui
Date du prélèvement	28/10/2023	Analyse réglementaire	Oui
Auteur du prélèvement	MATHIS AUPETIT	Date d'analyse	15/11/2023
Type de prélèvement	Revêtement de mur - Revêtement de mur - Colle de carrelage (faïence)		
Zone de prélèvement	Autres Privatif - Vol 13 (Salle de bains)		
Remarque concernant le prélèvement	Blanc		
	Le client a demandé à n'analyser que la couche Colle Dur Gris		

Le client a demandé d'analyser que la couche Colle Dur Gris											
Phase	Couche	Description	MOLP			MET			Résultat		
			Nbre préparations	Lame	explorées(**)	Analyste	Attaque chimique	Nbre préparations	Grilles explorées(**)	Analyste	Présence d'amiante
1	1	Colle Dur Gris	-	-	-		Acétone	1	2	NNG	Non détecté
Nombre d'analyses nécessaires au rendu du résultat			0 MOLP			1 MET					

Remarque concernant l'analyse Couches non-analysées : Faïence Dur Blanc, Joint Souple Blanc, Peinture Effritable Blanc



## Référence échantillon : 002ER685931\_022

Référence labo PM05852452  
 Date du prélèvement 28/10/2023  
 Auteur du prélèvement MATHIS AUPETIT  
 Type de prélèvement Façades - Murs - Enduit ciment  
 Zone de prélèvement Autres Privatif - Vol 1 (Façade)  
 Remarque concernant le prélèvement RAS

Échantillon conforme aux critères d'acceptation Oui  
 Analyse réglementaire Oui  
 Date d'analyse 15/11/2023

Phase	Couche	Description	MOLP			MET			Résultat
		Aspect, Texture, Couleur	Nb de préparations	Lame explorée(**)	Analyste	Attaque chimique	Nb de préparations	Grilles explorées(**)	Analyste
1	1	Peinture Effritable Blanc	-	-	-	Acétone	1	2	NNG
	2	Enduit Effritable Blanc	-	-	-				
	3	Mortier Dur Gris	-	-	-				
Nombre d'analyses nécessaires au rendu du résultat			0 MOLP			1 MET			

Remarque concernant l'analyse Couches 2, 3 non dissociables(\*\*\*) analysées avec la couche 1.

## Référence échantillon : 002ER685931\_023

Référence labo PM05852453  
 Date du prélèvement 28/10/2023  
 Auteur du prélèvement MATHIS AUPETIT  
 Type de prélèvement Revêtement de sol - Revêtement de sol - Chape maigre  
 Zone de prélèvement Autres Privatif - Vol 7 (Garage)  
 Remarque concernant le prélèvement RAS

Échantillon conforme aux critères d'acceptation Oui  
 Analyse réglementaire Oui  
 Date d'analyse 15/11/2023

Phase	Couche	Description	MOLP			MET			Résultat
		Aspect, Texture, Couleur	Nb de préparations	Lame explorée(**)	Analyste	Attaque chimique	Nb de préparations	Grilles explorées(**)	Analyste
1	1	Mortier Dur Gris	-	-	-	Acétone	1	2	NNG
Nombre d'analyses nécessaires au rendu du résultat			0 MOLP			1 MET			

Remarque concernant l'analyse RAS

## Référence échantillon : 002ER685931\_024

Référence labo PM05852454  
 Date du prélèvement 28/10/2023  
 Auteur du prélèvement MATHIS AUPETIT  
 Type de prélèvement Parois verticales intérieures et enduits - Murs et cloisons - Enduits ciment  
 Zone de prélèvement Autres Privatif - Vol 7 (Garage)  
 Remarque concernant le prélèvement RAS

Échantillon conforme aux critères d'acceptation Oui  
 Analyse réglementaire Oui  
 Date d'analyse 15/11/2023

Phase	Couche	Description	MOLP			MET			Résultat
		Aspect, Texture, Couleur	Nb de préparations	Lame explorée(**)	Analyste	Attaque chimique	Nb de préparations	Grilles explorées(**)	Analyste
1	1	Mortier Dur Gris	-	-	-	Acétone	1	2	NNG
Nombre d'analyses nécessaires au rendu du résultat			0 MOLP			1 MET			

Remarque concernant l'analyse RAS

## Référence dossier: RSC012023674321

Nombre TOTAL d'analyses MOLP et META réalisées sur l'ensemble des échantillons : 10 MOLP et 35 MET

Nombre TOTAL des analyses rendues sous accréditations Cofrac : 32/36

(\*) Pour être optiquement observable, une fibre doit avoir une largeur supérieure à 0.2 µm

(\*\*) Lames explorées/Grilles explorées = Toutes lames/grilles de préparation ayant fait l'objet de vérification de leur conformité avant de procéder à la lecture

(\*\*\*) La prise d'essai ne permet pas la dissociation des couches car il existe un risque de contamination entre les couches (couches en vrac ou couches fines)

Analyste

Marion Gauin Thimon



Accréditation  
N°1-6940  
Portée  
Disponible sur  
[www.cofrac.fr](http://www.cofrac.fr)

L'accréditation de la section essais du Cofrac atteste de la compétence des laboratoires pour les seuls essais couverts par l'accréditation.

Les essais rapportés dans ce document et identifiés par le symbole «●» sont couverts par l'accréditation.

Ce rapport ne concerne que les échantillons soumis à l'essai. Les résultats s'appliquent à l'échantillon analysé tel qu'il a été reçu.

La reproduction de ce rapport d'essai n'est autorisée que sous sa forme intégrale.

Les échantillons sont archivés pour une durée de 6 mois à réception au laboratoire. Les grilles d'observation au microscope sont archivées pendant une durée de trois ans.

Les données et informations relatives à l'essai ainsi que les rapports sont conservés pendant une durée de dix ans.

(1) aucune fibre d'amiante n'a été détectée, l'échantillon objet de l'essai peut éventuellement renfermer une teneur en fibre d'amiante optiquement observables inférieure à la limite de détection

(2) aucune fibre d'amiante n'a été détectée, l'échantillon objet de l'essai peut éventuellement renfermer une teneur en fibre d'amiante inférieure à la limite de détection



AC ENVIRONNEMENT - 16 rue Marcel Vigneron - 94110 Arcueil - Fax : 09 81 40 98 73  
SIRET : 441 355 914 00264 - N° de TVA Intracommunautaire : FR03441355914 - Code APE : 7120B  
Assurée par HDI Global SE N°76208471-30015 (date de validité : du 01/01/2023 au 31/12/2023)

Tél. : 01 58 07 07 20  
[labs@ac-environnement.fr](mailto:labs@ac-environnement.fr)

L.MO.F 07.8 V8

PAGE 9 / 9